

vitra.

Colour & Material
Library 2022

nederlands



De Colour & Material Library van Vitra bevat een waaier aan stoffen en ledersoorten, maar ook stevig materiaal, inclusief de kleuren en texturen van kunststoffen, metalen, hout- en ander materiaal. Samen vormen al deze materialen een systeem dat legio combinaties mogelijk maakt en zoveel samenhang heeft dat architecten, interieurontwerpers of particuliere klanten er eenvoudig een levendig interieur met een sterke identiteit mee kunnen creëren.

“De Vitra Colour & Material Library bevordert creatieve vrijheid en spreekt tot de verbeelding, niet door alles mogelijk te maken, maar door de opties overzichtelijk weer te geven.”
Hella Jongerius.



Hella Jongerius

De Nederlandse ontwerpster Hella Jongerius woont en werkt in Berlijn. Ze richtte de designstudio Jongeriuslab op in 1993. Voor Vitra heeft de Nederlandse designer opmerkelijke meubels ontworpen, zoals de Polder Sofa en de East River Chair. In haar werk met textiel, keramiek en meubels benadrukt Jongerius consequent het belang van kleur en oppervlakken in he-

dendaags design. Ze is al jaren artdirector voor kleuren en materialen bij Vitra en heeft de kleuren- en materialenbibliotheek van Vitra ontwikkeld, een systeem waarmee uiteenlopende materialen en kleuren voor de uitgebreide collectie Vitra-producten kunnen worden gecombineerd.



© Studio Likeness

Kleurgroepen

Het doel van deze samenwerking is om een uniek spectrum van Vitra-kleuren en -materialen te creëren die hedendaagse ontwerpen verfraaien en klassieke stukken uit de collectie in een nieuw jasje steken. In haar kleurconcept voor Vitra worden alle kleuren over vier contrasterende kleurgroepen verdeeld.

De groentinten, roodtinten, lichte kleuren en donkere kleuren passen zowel bij een woonomgeving als bij een kantoor. Het systeem omvat het volledige kleurspectrum en de verschillende kleurgroepen klasseren elke kleur op basis van zijn specifieke doel. De kleuren- en materialenbibliotheek van Vitra is geen advieskit. De bibliotheek moet gebruikt worden als tool, zowel binnen het design- en productieproces als buiten de bedrijfsterreinen.

GROENTINTEN

De kleurreceptoren in onze ogen zijn het gevoeligst voor groentinten omdat we al duizenden jaren in een groene omgeving leven waar we proeien of eetbare planten moeten herkennen. Dankzij een biologisch evolutieproces kunnen we nu veel tinten onderscheiden.



DONKERE KLEUREN

Donkere kleuren zijn absorberend en lijken verder verwijderd te zijn van de waarnemer, ze geven een afstandelijke en kalme indruk. Ze absorberen licht en houden warmte vast. Het zijn schaduwkleuren, hoe donkerder een kleur, hoe verder deze verwijderd lijkt te zijn van de waarnemer.



LICHTE KLEUREN

Lichte kleuren accentueren, reflecteren en projecteren andere kleuren. Ze doen ons denken aan een leeg vel papier, maagdelijk witte sneeuw en zijn een Westers symbool van zuiverheid.



ROODTINTEN

Roodtinten hebben een levendigere, dynamischere en meer directe uitstraling dan andere kleuren. Net zoals oranje- en geeltinten hebben roodtinten licht nodig om hun ware schoonheid te tonen. Rood is de eerste kleur die baby's herkennen.



Overgangskleurenpaletten

De overgangskleuren in de kleuren- en materialenbibliotheek van Vitra kunnen een link creëren tussen verschillende contrasterende objecten en materialen. Elke overgangskleur komt voor in verschillende materialen en stoffen en resulteert in een overeenstemmend palet. Een palet bestaat uit verschillende tinten die gebaseerd zijn op één enkele toon en die er enigszins anders uitzien, afhankelijk van de eigenschappen van het materiaal. Elke nieuwe kleur accentueert de textuur van het materiaal en de eigenschappen van het oppervlak. De glans, doorzichtigheid of ruwheid van een oppervlak en hoe de

oppervlakken reageren op schaduwen en reflecties bepalen de tint van de kleur binnen een overgangskleurenpalet. De baksteen kleur heeft een donkerdere uitstraling op matte kunststof dan in een Aura-stof omdat de opbouw van de stof gebaseerd is op een cluster van garens en linten met een satijnen uitstraling. De klant kan kiezen uit verschillende kleuren en materialen binnen elk overgangskleurenpalet om een link te creëren tussen verschillende meubelstukken voor ruimtes met verschillende tonen van dezelfde kleur.

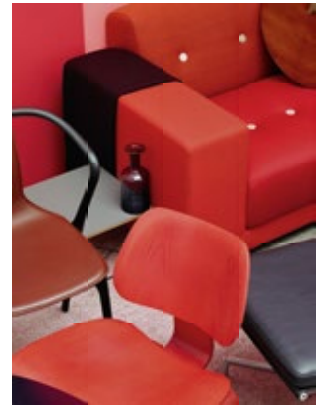
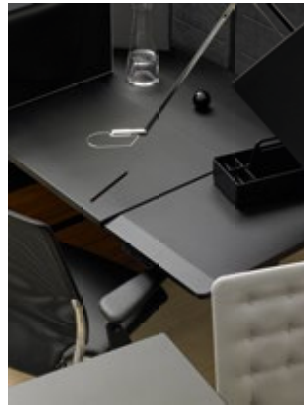
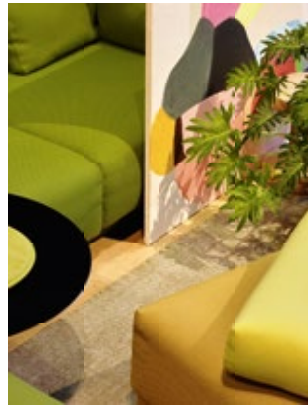

cognac



avocado



mosterd



basic dark



baksteen



poppy rood



blauw



chocolade



coffee



warm grey



ijsgrijs



klassiek rood



crème



lichtgrijs

Tweekleurige patronen

Een tweekleurig patroon kan, net zoals een impressionistisch schilderij, demonstreren hoe de perceptie van kleuren een activiteit is. De waarnemer moet een inspanning leveren om de kleur te zien in de dikke en losse garens of penseelstreken. De wereld van industriële productie laat een dergelijke activiteit meestal niet toe omdat instabiliteit wordt geweerd. Maar het is net die instabiliteit die de kleuren tot leven brengt en ervoor zorgt dat we de kleuren langer bekijken.

Het tweekleurige concept creëert een kleurenconversatie tussen de schering en de inslag. De schering heeft doorgaans een donkerdere kleur dan het inslaggaren, wat het patroon optische diepte geeft. De vervlechting van twee verschillende kleuren verenigt de sfeer van kantoorruimten met de zachtheid en intimiteit van een woonomgeving. Een kleur die samengesteld is uit lagen heeft een fascinerend effect. De waarnemer moet twee keer knippen. Is dat oppervlak rood? Of is het grijs? 's Ochtends ziet het er anders uit dan 's avonds en in de winter heeft het een andere uitstraling dan in de zomer.

Hopsak



88
cognac/ivory

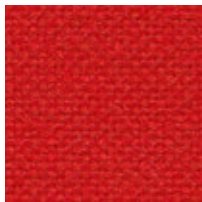

63
red/poppy red

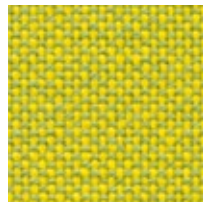

71
yellow/pastel green

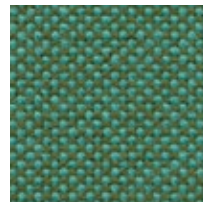

86
mint/forest

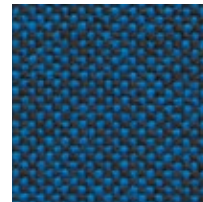

84
blue/moor brown



82
ice blue/moor brown



Designerbibliotheken

Binnen de kleuren- en materialenbibliotheken van Vitra heeft elke designer zijn of haar eigen kleurenpalet ontworpen, gebaseerd op zijn eigen esthetica, de ontwerpbenadering en de vorm van het meubilair. De bibliotheek garandeert dat vrijwel alle kleuren, oppervlakken en stoffen gemakkelijk gecombineerd kunnen worden of biedt bijpassende kleurenpartners aan, zelfs tussen de verschillende designerbibliotheken. Daarnaast maken de zogenoemde kenmerkende kleuren de individuele paletten uniek

voor elke designer. Kenmerkende kleuren zijn tinten die slechts door één designer gebruikt mogen worden. Soms zijn ze zelfs beperkt tot slechts één product. Doorgaans zullen designers zelf een kenmerkende kleur voorstellen omdat ze die specifieke tint mooi vinden of omdat ze een specifieke rol in gedachten hebben voor die kleur. Bij de herintroductie van klassieke designs wordt een beslissing gemaakt in nauwe samenwerking met Hella Jongerius en de respectievelijke familie of erfgenamen van de designer.



Konstantin Grcic Antonio Citterio Jay Osgerby Alberto Meda Jasper Morrison Erwan Bouroullec & Ronan Bouroullec Edward Barber Hella Jongerius



Erwan & Ronan Bouroullec



Hella Jongerius

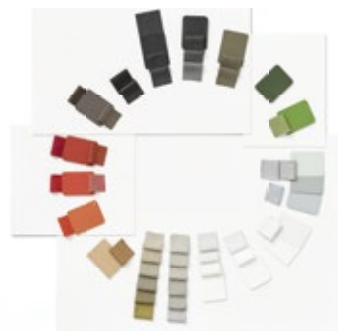

Jasper Morrison

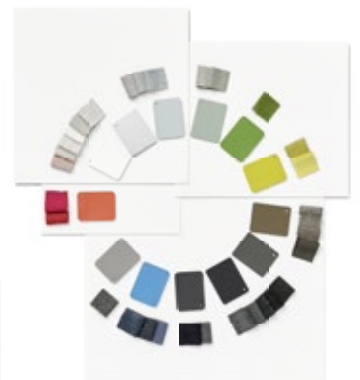

Jay Osgerby & Edward Barber

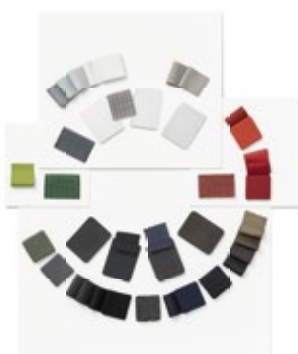

Alberto Meda



Charles Eames



Jean Prouvé



Konstantin Grcic

Textiel

8	Aura	21	Linho	34	Striped Knit
9	Checker	22	Mello	35	Tonus
10	Corsaro	23	Netline	36	Track
11	Cosy 2	24	Netstof Aluminium Chair	37	Tress
12	Credo	25	Nova	38	TrioKnit
13	Diamond Mesh	26	Nubia	39	Twill
14	Dumet	27	Olimpo	40	Volo
15	Duo Knit	28	Plano	41	Overzicht van bekledingsmaterialen
16	FleeceNet	29	Reed		
17	Hopsak	30	Reflect		
18	Iroko 2	31	Savana	43	Kvadrat-selectie
19	Laser	32	Silk Mesh		
20	LightNet	33	SingleKnit		

Leder

47	Leder	58	Leder Liso
50	Leder Premium	59	Overzicht van Leder
53	Leder Premium F		
56	Leder Natural		
57	Leder Forte (reliëfleder)		

Oppervlaken

60	Kunststof	79	HPL
64	Gerecycleerd kunststof	80	Volkern-HPL
65	Glasvezel	81	Linoleum
66	Polyurethaan	82	Marmer
67	Metaal	82	Glas
73	Massief hout	83	Kurk
75	Fineerhout	83	Golfkarton
77	MDF	84	Fleece
78	Melamine		

Combinaties voor dit product

85	East River Chair
86	Polder
87	Slow Chair & Ottoman

Aura

Home, F100

vitra.



De wollen stof Aura heeft een klassiek glanzend weefpatroon (atlas) met een fijn, zacht oppervlak. Deze stof onderscheidt zich door een grote zachtheid, een schitterende glans en een glad, effen oppervlak. Dankzij de uitstekende verfaarheid van wol vertonen de effen en gemengde kleuren dynamische, verzadigde tinten.

Aura is verkrijgbaar in 26 kleuren.

Materiaal	3% polyamide, 97% scheerwol
Gewicht	390 g/m ²
Breedte	144 cm +/- 2 cm
Slijtvastheid	20.000 Martindale
Lichtechtheid	Type 5
Pilling	Graad 3-4
Wrijftechtheid	Graad 3-4 droog en nat

Citizen (nekkussen)
Mariposa Club Armchair
Mariposa Sofa
Soft Modular Sofa
Softshell Chair

Aura

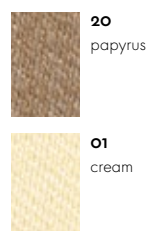

Checker

Home, F200

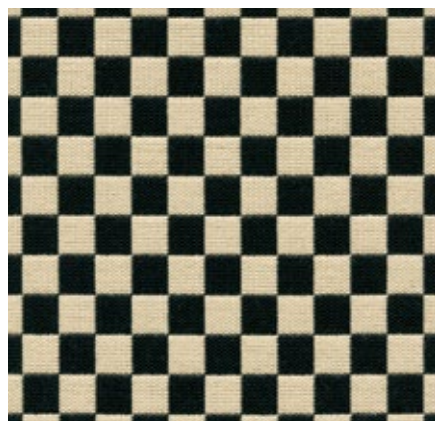

Alexander Girard ontwierp het stofmotief 'Checker' in 1965 als onderdeel van zijn legendarische herontwerp van het imago van Braniff International Airlines. Het dambordmotief is een prachtige illustratie van Girards radicale breuk met de conventionele nuchtere esthetiek die op dat moment kenmerkend was voor de sector. De zachte dubbel geweven stof, met een hoog katoenpercentage, heeft een buitengewoon pure kleur en zijn geometrische motief geeft een opvallende toets aan elke omgeving.

Materiaal	77% katoen, 23% polyester
Gewicht	467 g/m ²
Slijtvastheid	20.000 Martindale
Lichtechtheid	Type 6
Pilling	Graad 4-5
Wrijftechtheid	Graad 4-5 droog en nat

Eames Plastic Chairs
Wire Chair

Checker



01
black/white

Corsaro

Home, F8o

vitra.



De geraffineerde combinatie van fijn en grof garen geeft de stof Corsaro een natuurlijke look met een mediterrane flair. De kleurschakeringen met twee en drie tinten zijn met verschillende opmerkelijke garens geweven. Vooral op grote oppervlakken geeft dat een levendig effect.

Corsaro is verkrijgbaar in 13 kleuren.

Materiaal	5% polyamide, 10% katoen, 46% polyacryl, 5% linnen, 20% wol, 14% polyester
Gewicht	450 g/m ² (13.3 oz/y ²)
Breedte	140 cm +/- 2 cm (55'')
Slijtvastheid	35.000 Martindale
Lichtechtheid	Type 5
Pilling	Graad 3-4
Wrijftechtheid	Graad 3-4 droog en nat

Grand Relax
Grand Sofà
Mariposa Club Armchair
Mariposa Sofa

Suita Club Armchair
Suita

Corsaro



Cosy 2

Home/Office, F8o

vitra.



Cosy 2 is een hoogwaardige gevulde wollen stof met een warme uitstraling. Het levendige gemêleerde garen accentueert de natuurlijke kleuren van de stof – van delicate schakeringen tot heldere tinten – en oogt nog eleganter dankzij een stiksel in op elkaar afgestemde kleuren. De stof biedt thermisch comfort en is zeer duurzaam, waardoor ze geschikt is voor de bekleding van meubels in kantooromgevingen en voor huiselijk gebruik.

Materiaal	20% polyamide, 80% scheerwol
Gewicht	590 g/m ²
Breedte	154 cm +/- 2 cm
Slijtvastheid	50.000 Martindale
Lichtechtheid	Type 6
Pilling	Graad 4-5
Wrijftechtheid	Graad 4-5 droog en nat

Cosy 2 is verkrijgbaar in 15 kleuren.

Alcove
Alcove Plus
Citizen

Grand Relax
Grand Sofà
HAL Lounge Chair

Organic Chair
Soft Modular Sofa

Cosy 2



Petit Repos
Repos & Grand Repos

Suita Club Armchair
Suita

Cosy 2 (met kruissteek)



Credo

Home/Office, F120

vitra.

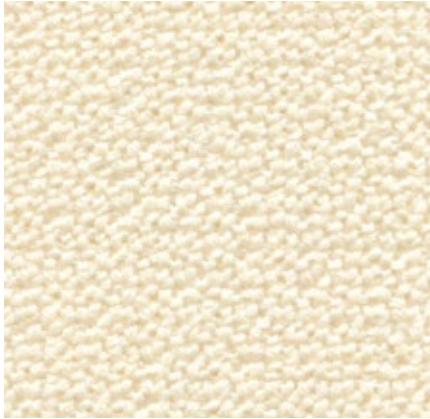

Credo is een prettig aanvoelende, duurzame wollen stof van eersteklas kamgaren. De kleuren met twee en drie schakeringen geven deze stof een karakteristieke structuur en een levendige uitstraling. Credo maakt een doeltreffende warmte-uitwisseling mogelijk, zodat u steeds van een aangename temperatuur geniet. Deze stof kan ook in kantooromgevingen worden gebruikt.

Credo is verkrijgbaar in 22 kleuren.

Materiaal	95% scheerwol, 5% polyamide
Gewicht	640 g/m ²
Breedte	145 cm +/- 2 cm
Slijtvastheid	100.000 Martindale
Lichtechtheid	Type 6
Pilling	Graad 4-5
Wrijftechtheid	Graad 4-5 droog en nat

Alcove
Alcove Plus
Citizen
Freeform Sofa
Grand Sofà
HAL Lounge Chair

HAL Soft
Mariposa Club Armchair
Mariposa Sofa
Organic Chair
Petit Repos
Repos & Grand Repos

Soft Modular Sofa
Suita
Suita Club Armchair
Suita Club Sofa

Credo

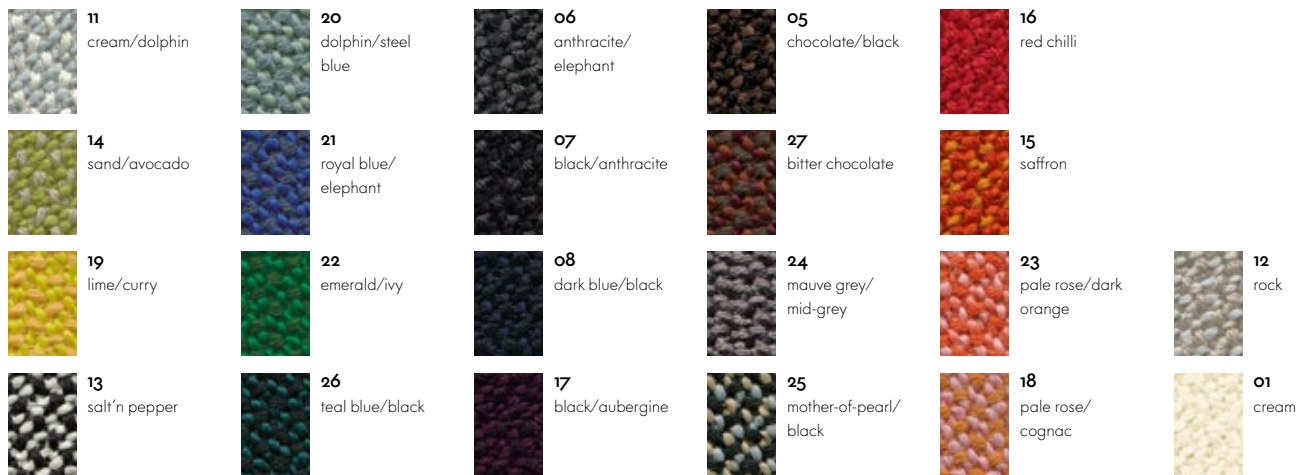

Diamond Mesh

Home/Office

vitra.

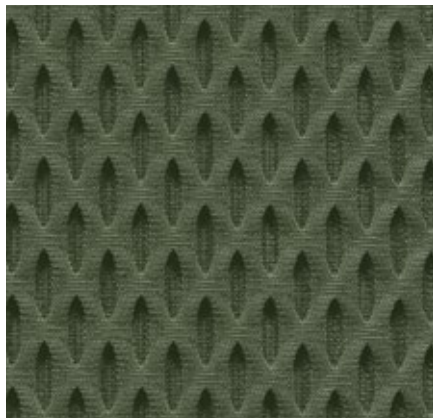

Diamond Mesh is een technische spacer-stof met een driedimensionale honingraatstructuur. De holle cellen in de zeshoekige structuur vergemakkelijken de luchtcirculatie en zorgen daarmee voor een optimale temperatuur. Deze kenmerken in combinatie met de technische maar levendige uitstraling, maken dit stevige tricot de ideale keuze voor kantoren.

Diamond Mesh is verkrijgbaar in 7 kleuren.

Materiaal	100% polyester
Gewicht	600 g/m ²
Breedte	165 cm
Slijtvastheid	45.000 Martindale
Lichtechtheid	Type 6
Pilling	Graad 4-5
Wrijftechtheid	Graad 4-5 droog en nat

ID Mesh
ID Visitor Mesh
Unix Chair

Diamond Mesh



24
soft grey



21
dim grey



77
brick



67
asphalt



01
olive green



66
nero



02
smoke blue

Dumet

Home, F8o



Dumet is een vlak geweven katoenmengsel met een levendige uitstraling. De natuurlijke, gemengde kleurschakeringen creëren een elegante stijl met Italiaanse flair. Dumet voelt zacht en fris aan.

Dumet is verkrijgbaar in 20 kleuren.

Materiaal	9% polyamide, 46% katoen, 8% linnen, 22% wol, 15% viscose
Gewicht	485 g/m ²
Breedte	147 cm +/- 2 cm
Slijtvastheid	40.000 Martindale
Lichtechtheid	Type 5
Pilling	Graad 3-4
Wrijftechtheid	Graad 3-4 droog en nat

Grand Relax
Grand Sofà
HAL Lounge Chair
HAL Soft
Mariposa Club Armchair

Mariposa Sofa
Petit Repos
Repos & Grand Repos
Soft Modular Sofa
Softshell Chair

Suita Club Armchair
Suita

Dumet



Duo Knit

Home/Office

vitra.

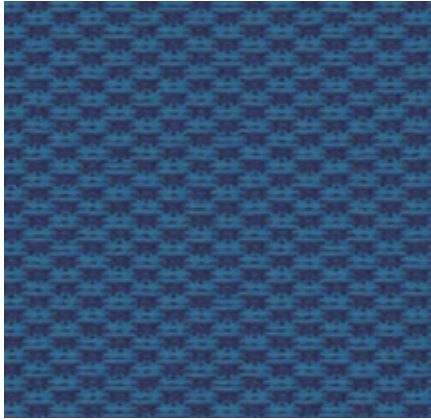

Duo Knit is een elastische, aansluitende gebreide stof die speciaal is ontworpen voor de rugleuning van ID Cloud. Het licht gestructureerde oppervlak geeft het een uitnodigende, hoogwaardige uitstraling.

Duo Knit is verkrijgbaar in 7 kleuren.

Materiaal	4% elasthan, 96% polyester
Gewicht	540 g/m ² +/- 10%
Slijtvastheid	40.000 Martindale
Lichtechtheid	Type 6
Pilling	Graad 4-5
Wrijftechtheid	Graad 4-5 droog en nat

ID Cloud

Duo Knit



01
cream white/
sierra grey



05
ink blue/turquoise



03
petrol/nero



06
brick/orange



02
dark grey/nero



04
dark red/nero



07
nero

FleeceNet

Home/Office

vitra.

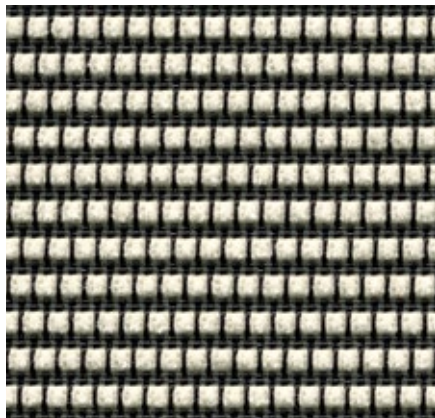

FleeceNet is een technisch netweefsel van polyester en polyamide waar chenillegaren doorheen geweven is. FleeceNet heeft geen gesloten oppervlak, waardoor de stof ademend is en een goede warmteafvoer mogelijk maakt. Het met elkaar verweven van verschillende garens resulteert in verschillende nieuwe kleurencombinaties.

FleeceNet is verkrijgbaar in 4 kleuren.

Materiaal	46% polyamide, 1% elasthan, 53% polyester
Gewicht	430 g/m ²
Breedte	135 cm +/- 2 cm
Slijtvastheid	100.000 Martindale
Lichtechtheid	Type 6
Pilling	Graad 4-5
Wrijftechtheid	Graad 4-5 droog en nat

Physix

FleeceNet



07
soft grey



03
ice grey



08
mid-grey



01
black

Hopsak

Home/Office, F60

vitra.

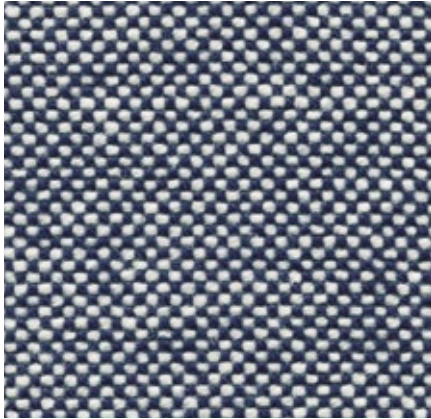

Hopsak is een expressieve plat geweven stof gemaakt van polyamide. De duotone kleuren bieden een scala aan design-mogelijkheden met sterk contrasterende, felgekleurde of subtiele combinaties van schering- en inslagraden. Hopsak is erg duurzaam en robuust en kan daarom zowel in privé-interieurs als in openbare ruimten gebruikt worden.

Hopsak is verkrijgbaar in 35 kleuren.

Materiaal
Gewicht
Breedte
Slijtvastheid
Lichtechtheid
Pilling
Wrijfechtheid

100% polyamide
550 g/m²
127 cm +/- 2 cm
200.000 Martindale
Type 6
Graad 4-5
Graad 4-5 droge en natte

AC 5 Group
Allstar
Coconut Chair
Eames Aluminium Group
Eames Plastic Chairs

HAL
HAL Armchair
Organic Chair
Visiona Stool
Wire Chair

Hopsak

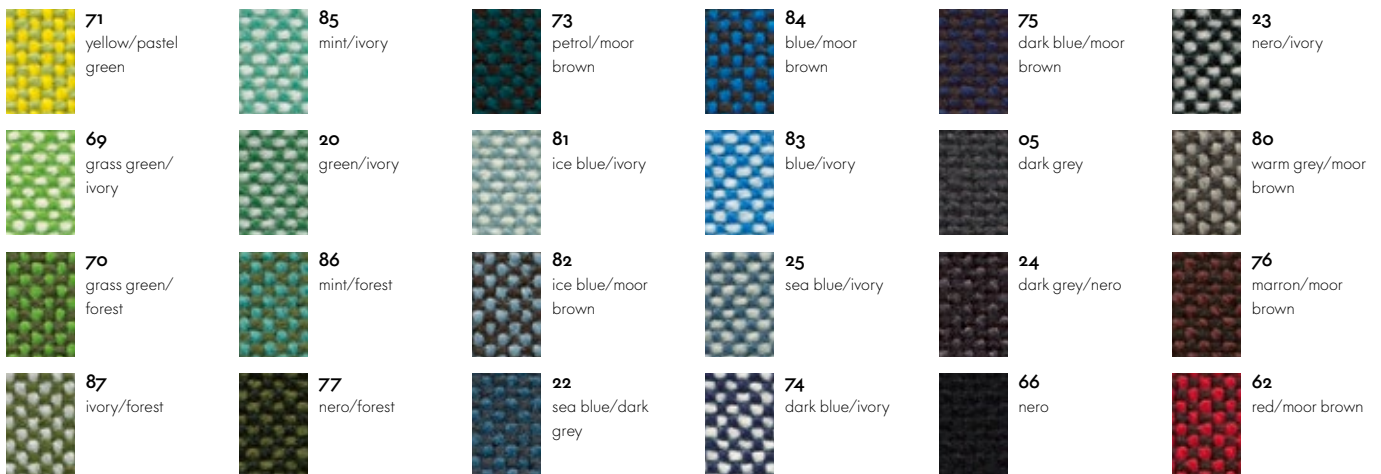

Iroko 2

Home, F8o

vitra.



Iroko 2 is een zachte, vlak geweven stof van chenillegaren. De polen in het garen verlenen het weefsel een levendige structuur die uitnodigend en fluweelachtig aanvoelt. De stof bestaat uit katoenvezels die de warmte uitstekend afvoeren.

Iroko 2 is verkrijgbaar in 17 kleuren.

Materiaal	32% katoen, 48% polyacryl, 20% polyester
Gewicht	700 g/m ²
Breedte	152 cm +/- 3 cm
Slijtvastheid	40.000 Martindale
Lichtechtheid	Typ 5
Pilling	Graad 3-4
Wrijftechtheid	Graad 3-4 droge en natte

Grand Sofà
Mariposa Club Armchair
Mariposa Sofa
Soft Modular Sofa

Suita Club Armchair
Suita

Iroko 2

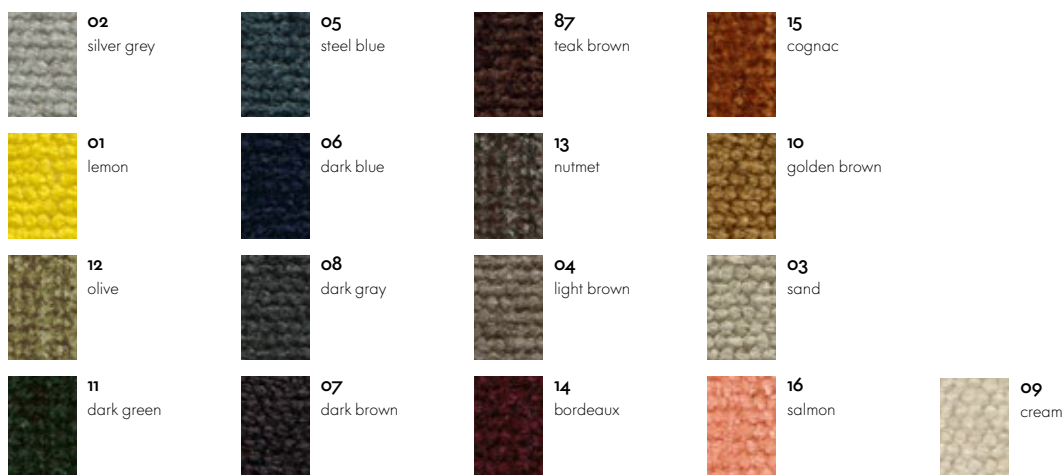

Laser

Home/Office, F40

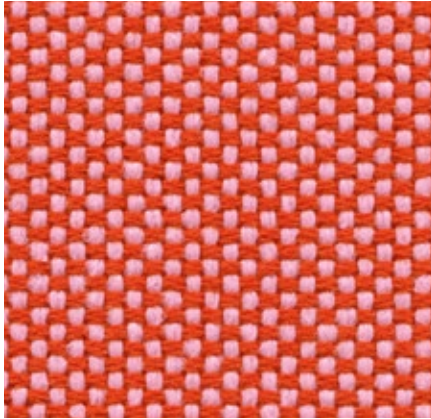

De karakteristieke weefstructuur maakt Laser tot een sterke en opvallende beklodingsstof. Het gevarieerde kleurenpalet biedt een ruime keuze aan kleuren, waarbij de tweekleurige varianten de weefstructuur nog gunstiger laten uitkomen. Laser is praktisch, gemakkelijk te reinigen, sterk en zeer slijtvast; eigenschappen die de stof ook geschikt maken voor gebruik in kantooromgevingen.

Laser is verkrijgbaar in 35 kleuren.

Materiaal	100% polyester Trevira CS
Gewicht	520 g/m ²
Breedte	145 cm +/- 2 cm
Slijtvastheid	40.000 Martindale
Lichtechtheid	Type 6
Pilling	Graad 4-5
Wrijftechtheid	Graad 4-5 droog en nat

Alcove
Alcove Plus
Citizen
ID Chair Concept
ID Visitor

Mariposa Club Armchair
Mariposa Sofa
Soft Modular Sofa
Softshell Chair
Suita Club Armchair

Suita Club Sofa
Suita
Visiona Stool

Laser



LightNet

Home/Office

vitra.

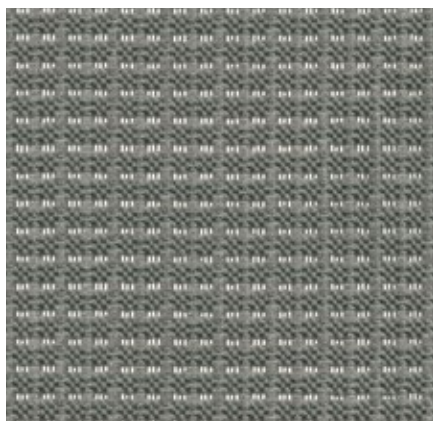

LightNet is een ademend en zacht netweefsel met een subtiele textuur. LightNet is geweven in een vierkant patroon met een transparant effect in de verticale richting. Het sterke netweefsel van polyester en polyamide is verkrijgbaar in verschillende tinten van dezelfde kleur en voldoet aan de hoge vereisten van kantooromgevingen.

LightNet is verkrijgbaar in 3 kleuren.

Materiaal	60% polyamide, 40% polyester
Gewicht	380 g/m ²
Breedte	125 cm +/- 3 cm
Slijtvastheid	100.000 Martindale
Lichtechtheid	Type 6
Pilling	Graad 4-5
Wrijftechtheid	Graad 4-5 droog en nat

AM Chair Netrug rugleuning

LightNet



01
black



02
sierra grey



03
white

Linho

Home, F8o

vitra.



De hoogwaardige linnenstof Linho wordt volledig in België geproduceerd, van de plant tot de afgewerkte stof. Ze ziet er wat onregelmatig uit, wat typisch is voor linnengaren. Dankzij het hoge percentage linnen vormt Linho elegante plooien die zacht beklede meubels een natuurlijke uitstraling geven.

Linho is verkrijgbaar in 10 kleuren.

Materiaal	9% polyamide, 91% linnen
Gewicht	450 g/m ²
Breedte	137 cm +/- 2 cm
Slijtvastheid	18.000 Martindale
Lichtechtheid	Type 5
Pilling	Graad 3
Wrijftechtheid	Graad 3 droog en nat

Grand Sofà
Mariposa Club Armchair
Mariposa Sofa
Soft Modular Sofa
Softshell Chair

Suita Club Armchair
Suita

Linho



07
olive

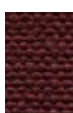

06
chestnut

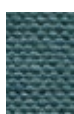

08
steel blue

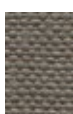

03
truffle



09
atlantic



04
canola



02
sand

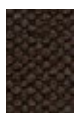

10
moor brown

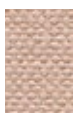

05
rose quartz



01
pearl

Mello

Home, F40

vitra.



Mello is een elegant katoenweefsel dat aangenaam zacht en koel aanvoelt. Dankzij het dikkere gemêleerde garen van gerecycled katoen heeft het robuuste twillweefsel zowel een levendige als evenwichtige uitstraling. Het ingetogen kleurenpalet voor Mello varieert van pasteltinten naar natuurlijke aardetinten en donkere kleuren.

Mello is verkrijgbaar in 9 kleuren.

Materiaal	80% katoen, 20% polyester
Gewicht	530 g/m ²
Breedte	142 cm +/- 2 cm
Slijtvastheid	30.000 Martindale
Lichtechtheid	Type 5
Pilling	Graad 4
Wrijftechtheid	Graad 3-4 droog en nat

Cité
Grand Sofa
Mariposa Club Armchair
Mariposa Sofa

Soft Modular Sofa
Suita Club Armchair
Suita

Mello

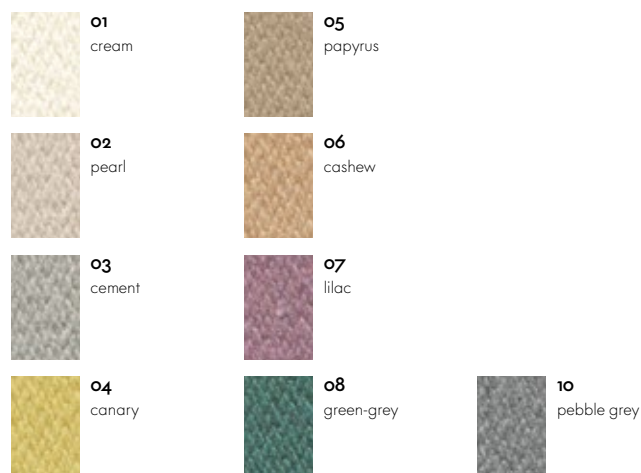

Netline

Home/Office



Netline is een technisch tricot dat zich door zijn elasticiteit perfect leent als bekledingsmateriaal voor rugleuningen van stoelen. De semitransparante netstructuur van Netline benadrukt de technische eigenschappen ervan.

Netline is verkrijgbaar in 2 kleuren.

Materiaal	100% polyester
Gewicht	360 g/m ²
Slijtvastheid	40.000 Martindale
Lichtechtheid	Type 6
Pilling	Graad 4-5
Wrijftechtheid	Graad 4-5 droog en nat

MedaSlim

Netline (alleen rugleuning)

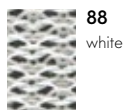

88
white

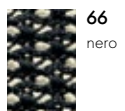

66
nero

Netstof

Home/Office

vitra.

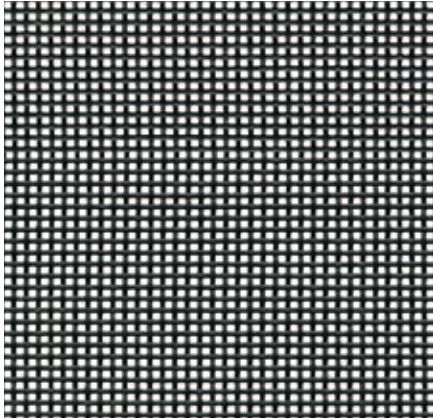

De semitransparante, zelfdragende netstof is zeer sterk, hoewel de elegante en luchtige structuur het niet doet vermoeden. De stof is leverbaar in 2 kleuren.

Materiaal	71% polyurethaan, 29% polyester
Gewicht	630 g/m ²
Breedte	138 cm +/- 2 cm
Lichtechtheid	Type 6
Wrijftechtheid	Graad 4-5 droge en natte

Aluminium Group

Netstof



66
nero



05
dark grey

Nova

Home/Office, F20

vitra.



Nova is een klassieke stof voor kantooromgevingen. Deze zeer sterke en slijtvaste stof is licht glanzend en onderscheidt zich door een fijne structuur. Het voordelige Nova is een perfect bekledingsmateriaal voor panelen.

Nova is verkrijgbaar in 1 kleur.

Materiaal	100% polyester
Gewicht	400 g/m ²
Breedte	142 cm +/- 2 cm
Slijtvastheid	60.000 Martindale
Lichtechtheid	Type 6
Pilling	Graad 4-5
Wrijftechtheid	Graad 4-5 droog en nat

MedaSlim

Nova

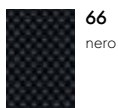

66
nero

Nubia

Home, F100

vitra.



Nubia is een gemengde stof met een zeer levendig, natuurlijk uitstraling. De fijne onderliggende structuur, afgewisseld met volumineus bouclégaren, geeft de stof diepte en zorgt voor een zachte, uitnodigende textuur. De verschillende combinaties van garens met natuurlijke tinten creëren ofwel contrasterende of rustige kleurcomposities met een duidelijke mediterrane flair.

Nubia is verkrijgbaar in 6 kleuren.

Materiaal	2% polyamide, 30% scheerwol, 25% polyacryl, 43% polyester
Gewicht	570 g/m ²
Breedte	140 cm
Slijtvastheid	35.000 Martindale
Lichtechtheid	Typ 5
Pilling	Graad 4
Wrijftechtheid	Graad 3-4 droge en natte

Grand Sofà
Mariposa Club Armchair
Mariposa Sofa
Soft Modular Sofa

Suita
Suita Club Armchair

Nubia



01
ivory/pearl



02
cream/pearl



03
cream/sand



06
cream/sierra
grey



04
bamboo/terra



05
cream/dark
brown

Olimpo

Home, F6o

vitra.

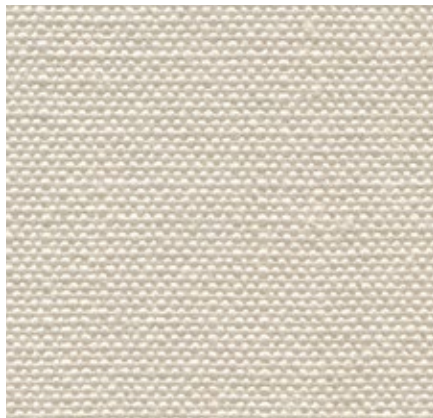

De typische linnenstructuur van Olimpo verleent de stof een fijne en natuurlijke uitstraling. Het hoge linnengehalte van Olimpo is duidelijk te voelen en zorgt ervoor dat de stof aangenaam koel blijft. De combinatie van viscose en linnen maakt de stof duurzaam en slijtvast en verleent hem een lichte glans.

Olimpo is verkrijgbaar in 10 kleuren.

Materiaal	70% linnen, 30% viscose
Gewicht	520 g/m ²
Breedte	146 cm +/- 3 cm
Slijtvastheid	30.000 Martindale
Lichtechtheid	Type 5
Pilling	Graad 3-4
Wrijftechtheid	Graad 3-4 droog en nat

Mariposa Club Armchair

Mariposa Sofa

Soft Modular Sofa

Suita Club Armchair

Suita

Olimpo



10
sierra grey

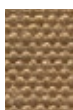

08
kalahari



06
graphite grey

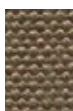

05
taupe grey



11
atlantic

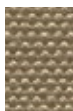

04
sandstone

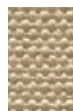

07
parchment

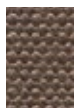

09
mokka

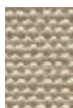

03
bamboo



02
pearl

Plano

Home/Office, F30

vitra.

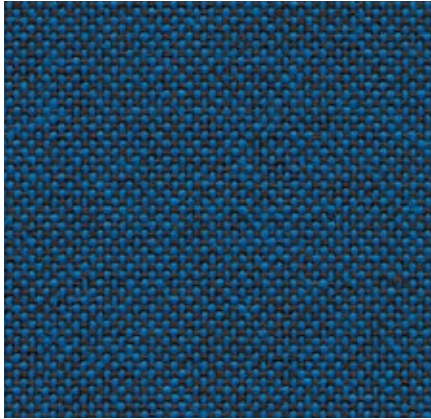

Plano is een stevige, vlak geweven stof met een platte, gelijkmatige structuur. De ruime keuze aan tweekleurige patronen met nieuwe, delicate uitgewassen schakeringen, omvat veel relatief nieuwe kleurtinten. Een groot aantal daarvan is afgestemd op het kleurenpalet van Hopsak. Dankzij de slijtvastheid en lange levensduur, is Plano tevens de ideale keuze voor kantoormeubels.

Plano is verkrijgbaar in 39 kleuren.

Materiaal	100% polyester
Gewicht	265 g/m ²
Breedte	142 cm +/- 2 cm
Slijtvastheid	80.000 Martindale
Lichtechtheid	Type 6
Pilling	Graad 4-5
Wrijfechtigheid	Graad 4-5 droog en nat

AC 5 Group
AM Chair zitplaat
Citizen
HAL Soft
ID Chair Concept
ID Visitor

Mariposa Club Armchair
MedaSlim
Monopod
Rookie
Softshell Chair
Unix Chair

HAL Zitbekleding, Plano (voor bestellingen van 6 of meer)

Plano



HAL Zitbekleding, Plano



Reed

Home, F100

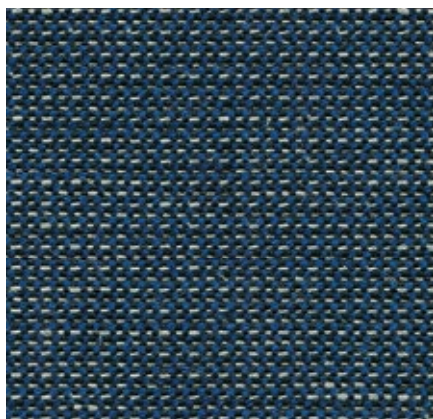

De elegante stof Reed heeft een fijn patroon en bestaat uit een mix van linnen, wol en katoen. De textuur van de stof die door Hella Jongerius ontworpen werd, ziet er handgemaakt uit met onregelmatig levendig linnengaren dat de stof een natuurlijke uitstraling geeft. Reed is koel en zacht en kan perfect gecombineerd worden met andere stoffen en materialen.

Reed is verkrijgbaar in 19 kleuren.

Materiaal	7% polyamide, 48% katoen, 25% scheerwol, 20% linnen
Gewicht	400 g/m ²
Breedte	142 cm +/- 2 cm
Slijtvastheid	50.000 Martindale
Lichtechtheid	Type 5
Pilling	Graad 3-4
Wrijftechtheid	Graad 3-4 droog en nat

Grand Sofà
Mariposa Club Armchair
Mariposa Sofa
Soft Modular Sofa
Softshell Chair

Suita

Reed

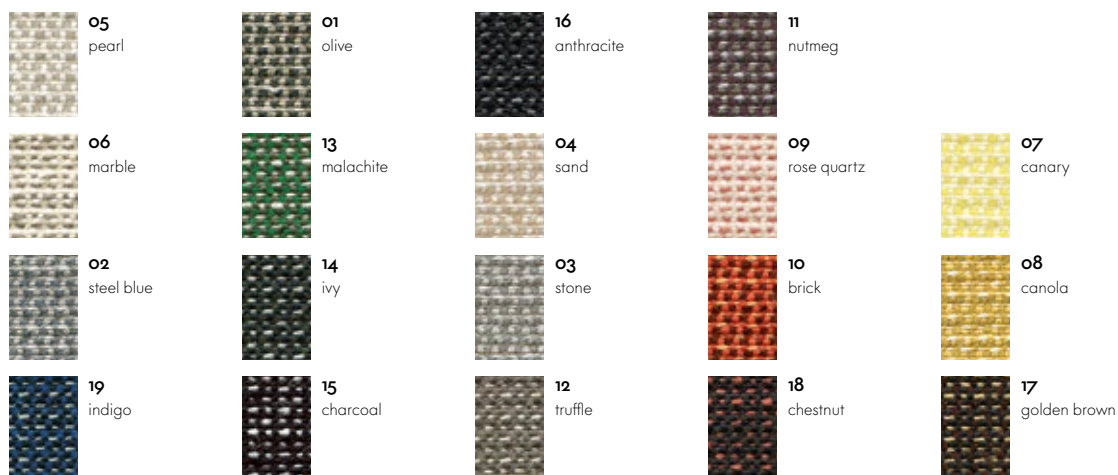

Reflect

Home/Office, F40

vitra.

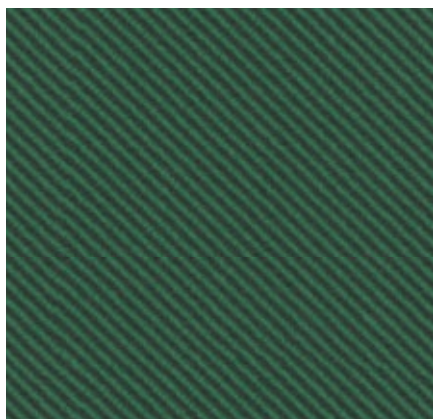

Reflect is een duurzame stof gemaakt van gerecycled polyester. Het twillweefsel heeft een fijne oppervlaktestructuur die zacht aanvoelt. Reflect voldoet als zeer solide materiaal aan de strenge eisen voor gebruik in openbare ruimtes.

Hella Jongerius heeft negen kleuren ontworpen, die de Vitra Colour & Material Library harmonieus aanvullen. Het Kvadratkleurenpalet breidt het assortiment uit met 35 nieuwe tinten. Er kunnen lichte kleurverschillen zijn.

Materiaal	100% gerecycled polyester
Gewicht	310 g/m ²
Breedte	142 cm +/- 2 cm
Slijtvastheid	100.000 Martindale
Lichtechtheid	Type 6
Pilling	Graad 4-5
Wrijftechtheid	Graad 4-5 droog en nat

ID Chair Concept
ID Visitor

Reflect

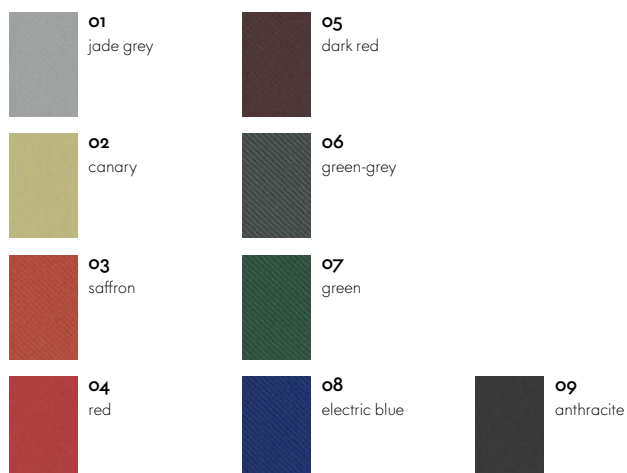

Savana

Home, F8o

vitra.

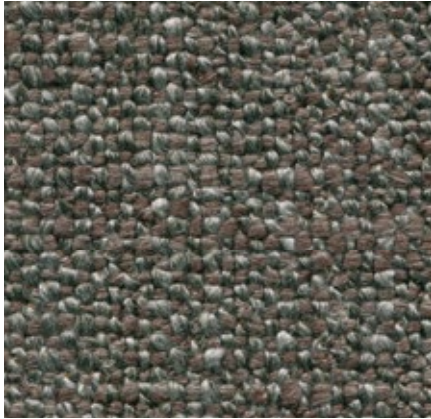

Savana is een gemengde stof die geweven wordt van vezels met een verschillende dikte. Daardoor krijgt ze een onregelmatige textuur met een levendig en elegant uitzicht. Een scala aan getemperde en natuurlijke aardedetinten, in combinatie met het droge, prettig aanvoelende textiel, benadrukken de Italiaanse flair van de stof.

Savana is verkrijgbaar in 8 kleuren.

Materiaal	8% polyamide, 19% katoen, 50% polyacryl, 23% linnen
Gewicht	820 g/m ²
Breedte	140 cm
Slijtvastheid	30.000 Martindale
Lichtechtheid	Typ 5
Pilling	Graad 3-4
Wrijftechtheid	Graad 3-4 droge en natte

Grand Sofà
Mariposa Club Armchair
Mariposa Sofa
Soft Modular Sofa

Suita Club Armchair
Suita

Savana



01
pearl melange



05
pebble melange



02
sand melange



06
sierra grey melange



03
mauve melange



07
nutmeg melange

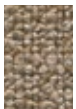

04
papyrus melange

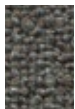

08
graphite melange

Silk Mesh

Home/Office

vitra.



Silk Mesh is een driedimensionale, volumineuze stof. De luchtcellen in de regelmatige honingraatstructuur maken de stof niet alleen heerlijk zacht, maar zorgen ook voor een aangename temperatuur. Silk Mesh is zeer sterk en daardoor prima geschikt voor kantooromgevingen.

Silk Mesh is verkrijgbaar in 7 kleuren.

Allstar
ID Air
ID Mesh
ID Soft
ID Visitor Air

ID Visitor Mesh
Unix Chair

Materiaal 100% polyester
Gewicht 300 g/m²
Breedte 170 cm +/- 3 cm
Slijtvastheid 40.000 Martindale
Lichtechtheid Type 6
Pilling Graad 4-5
Wrijfechtheid Graad 4-5 droog en nat

Silk Mesh



24
soft grey



77
brick



21
dim grey

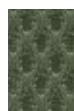

01
olive green



67
asphalt

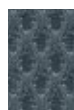

02
smoke blue

Materiaal 33% polyamide,
67% polyester
Gewicht 300 g/m²
Breedte 170 cm +/- 3 cm
Slijtvastheid 100.000 Martindale
Lichtechtheid Type 6
Pilling Graad 4-5
Wrijfechtheid Graad 4-5 droog en nat

Silk Mesh



66
nero

SingleKnit

Home/Office

vitra.



SingleKnit is een tricotbekleding die speciaal gemaakt is voor de bureaustoel Pivot. De tricotstructuur is slipvast en voorkomt schuiven op de zitting. Dit sterke technische tricot is ideaal voor kantoor-toepassingen.

SingleKnit is verkrijgbaar in 5 kleuren.

Materiaal	5% elasthan, 95% polyester
Gewicht	475 g/m ²
Slijtvastheid	40.000 Martindale
Lichtechtheid	Type 6
Pilling	Graad 4-5
Wrijftechtheid	Graad 4-5 droog en nat

Pivot Counter Stool

Pivot High Stool

Pivot Stool

SingleKnit



01
light grey



04
dark grey



05
black



03
brown



02
red

Striped Knit

Home/Office

vitra.

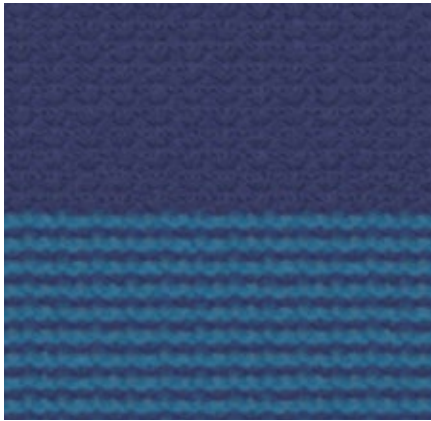

Striped Knit is een aansluitende gebreide stof voor de rugleuning van ID Soft. Het licht gestructureerde oppervlak en het gestreepte patroon voegen een fris huiselijk accent toe aan elke kantooromgeving.

Striped Knit is verkrijgbaar in twee kleurvarianten.

Materiaal	4% elasthan, 96% polyester
Gewicht	540 g/m ² +/- 10%
Slijtvastheid	40.000 Martindale
Lichtechtheid	Type 6
Pilling	graad 4-5
Wrijftechtheid	Graad 4-5 droog en nat

ID Soft

Striped Knit



01
brick/orange



02
ink blue/turquoise

Tonus

Home, F100

vitra.



Tonus is een klassieke wollen stof met een vlak weefpatroon die aangenaam zacht en flexibel aanvoelt. De diepe intensiteit van de Tonus-kleuren - uiteenlopend van warm en aards goud dat oosterse mythen en specerijen oproept, tot koele noordse tinten in het aquamarijnspectrum - verleent de stof een unieke weelderigheid.

Tonus is verkrijgbaar in 14 kleuren.

Materiaal	90% scheerwol, 10% helanca
Gewicht	490 g/m ²
Breedte	140 cm
Slijtvastheid	100.000 Martindale
Lichtechtheid	Type 5
Pilling	Graad 3
Wrijftechtheid	Graad 3-4 droog en nat

Amoebe Visiona Stool

Tonus



Cone Chair Heart Cone Chair

Organic Chair

Living Tower

Tonus



Tonus

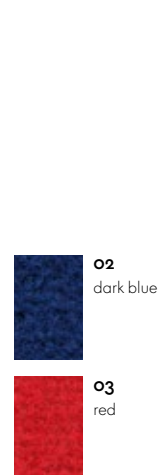

Track

Home/Office, F120

vitra.

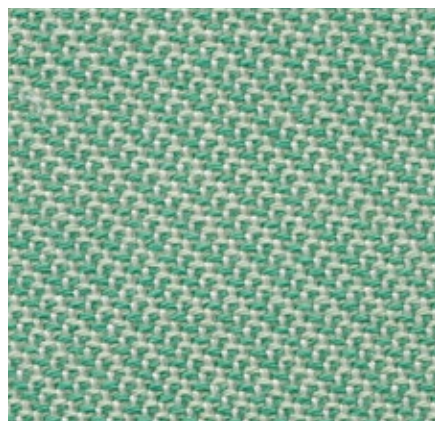

Track is een middelzware wollen stof met een subtiel patroon van fijne diagonale strepen, wat voor een sportieve, frisse uitstraling zorgt. Dankzij zijn hoge kwaliteit is de stof geschikt voor kantooromgevingen, maar zorgt hij ook voor een mooi accent in thuisinterieurs.

Track is verkrijgbaar in 25 kleuren.

Materiaal	10% polyamide, 90% scheerwol
Gewicht	480 g/m ²
Breedte	143 cm +/- 2 cm
Slijtvastheid	100.000 Martindale
Lichtechtheid	Type 6
Pilling	Graad 4-5
Wrijftechtheid	Graad 4-5 droog en nat

Alcove
Alcove Plus
Citizen
Soft Modular Sofa
Soft Work

Track

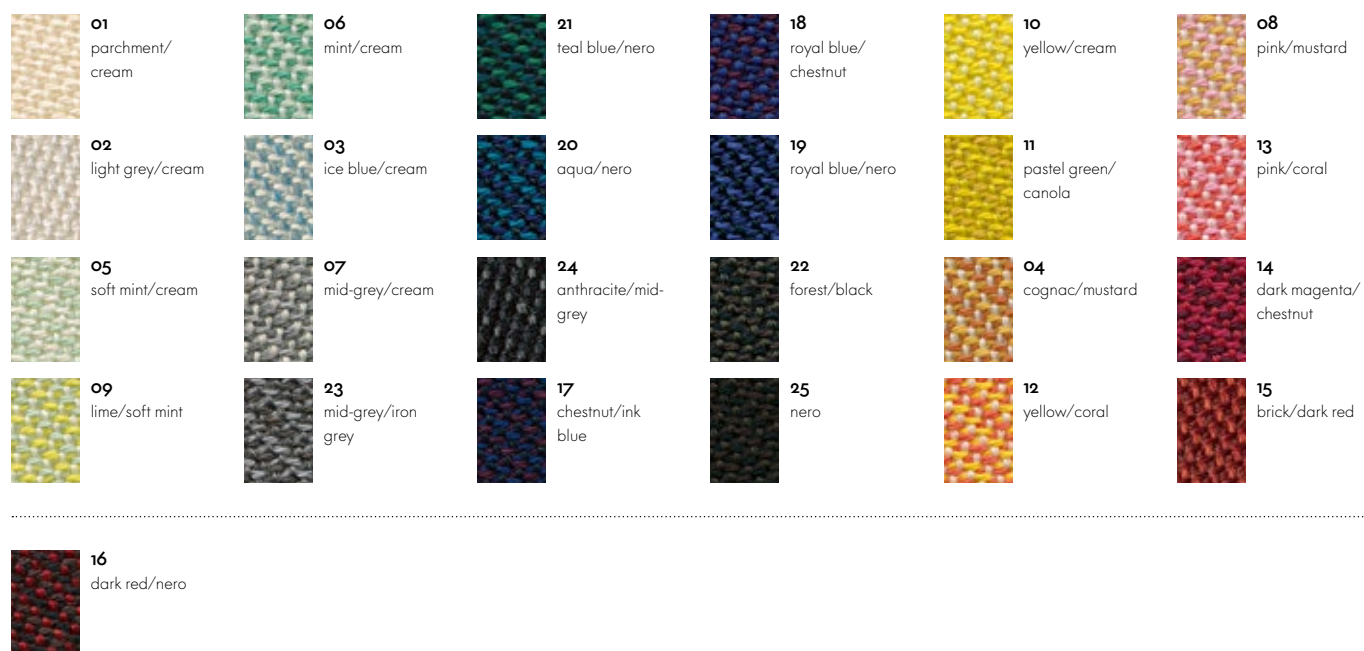

Tress

Home/Office, F80

vitra.

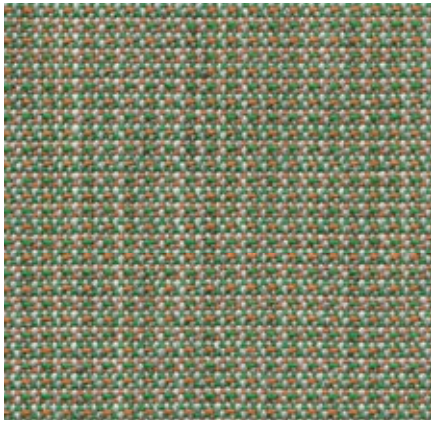

Tress is een vlak geweven stof met een levendige look dankzij het contrast tussen zijn gelijkmatige structuur en de natuurlijke melange van kleuren. De combinatie van garens met gevarieerde tinten creëert een harmonieuze maar toch krachtige uitstraling. Dankzij het hoge wolgehalte is Tress een duurzaam, onderhoudsvriendelijk materiaal met een gezellige uitstraling.

Tress is verkrijgbaar in 22 kleuren.

Materiaal	8% polyamide, 73% scheerwol, 19% polyester
Gewicht	310 g/m ²
Breedte	142 cm +/- 2 cm
Slijtvastheid	40.000 Martindale
Lichtechtheid	Type 6
Pilling	Graad 4-5
Wrijftechtheid	Graad 4-5 droog en nat

Alcove
Alcove Plus
Allstar
Rookie

Soft Modular Sofa
Softshell Chair

Tress



TrioKnit

Home/Office

vitra.

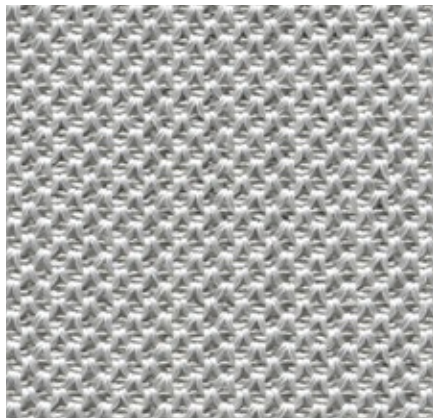

TrioKnit is een sterke, zelfdragende geweven stof met een lichte glans. Door zijn stevige kwaliteit en enigszins technische uitstraling is TrioKnit bijzonder geschikt voor gebruik in kantooromgevingen. Dankzij haar ingetogen kleurenpalet kan de stof gemakkelijk gecombineerd worden met andere materialen.

TrioKnit is verkrijgbaar in 6 kleuren.

Materiaal	4% elasthan, 96% polyester
Gewicht	607 g/m ²
Slijtvastheid	40.000 Martindale
Lichtechtheid	Type 6
Pilling	Graad 4-5
Wrijftechtheid	Graad 4-5 droog en nat

Physix

TrioKnit

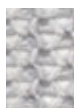

07
silver grey



09
ice grey



08
pebble grey



10
brick



03
reed



06
black pearl

Twill

vitra.

Home/Office, F60

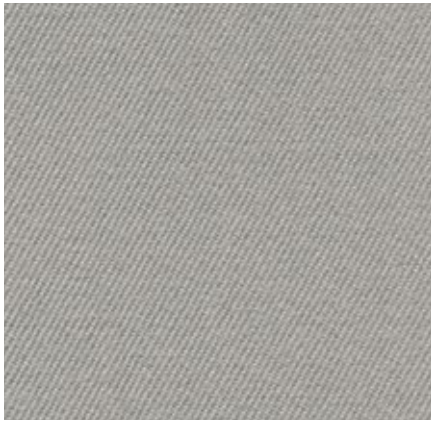

Dankzij het hoge percentage natuurlijke vezels voelt Twill zeer aangenaam aan en heeft het een uitnodigende uitstraling. In deze extreem duurzame en slijtvaste stof zijn de kwaliteiten van meubels voor wooninterieurs gecombineerd met de hoge eisen van de projectsector.

Twill is verkrijgbaar in 18 kleuren.

Materiaal	30% polyamide, 70% scheerwol
Gewicht	325 g/m ²
Breedte	155 cm +/- 2 cm
Slijtvastheid	100.000 Martindale
Lichtechtheid	Type 6
Pilling	Graad 4-5
Wrijftechtheid	Graad 4-5 droog en nat

AC 5 Group
Fauteuil de Salon
Fauteuil Direction
Fauteuil Direction Pivotant
ID Chair Concept

ID Visitor
Rookie
Softshell Chair
Visiona Stool

Twill



Volo

vitra.

Home/Office, F60



Volo is een wolmengsel met een delicate structuur dat zijn elegante uitstraling ontleent aan een verfijnd weefpatroon. De sterke, effen kleuren komen optimaal tot hun recht in deze expressieve stof, die bovendien aangenaam aanvoelt. Dankzij de zachte uitstraling en aantrekkelijke structuur, is Volo perfect geschikt voor wooninterieurs, maar het leent zich tevens uitstekend voor gebruik in de contractsector.

Volo is verkrijgbaar in 17 kleuren.

Materiaal	15% polyamide, 85% scheerwol
Gewicht	435 g/m ²
Breedte	145 cm +/- 3 cm
Slijtvastheid	100.000 Martindale
Lichtechtheid	Type 6
Pilling	Graad 4-5
Wrijftechtheid	Graad 4-5 droog en nat

Alcove
Alcove Plus
Allstar
Amoebe
Fauteuil de Salon
Fauteuil Direction Pivotant
HAL Lounge Chair
HAL Soft

ID Chair Concept
ID Visitor
Mariposa Club Armchair
Mariposa Sofa
Monopod
Petit Repos
Repos & Grand Repos
Rookie

Soft Modular Sofa
Softshell Chair
Suita Club Armchair
Suita Club Sofa
Suita
Visiona Stool

Volo

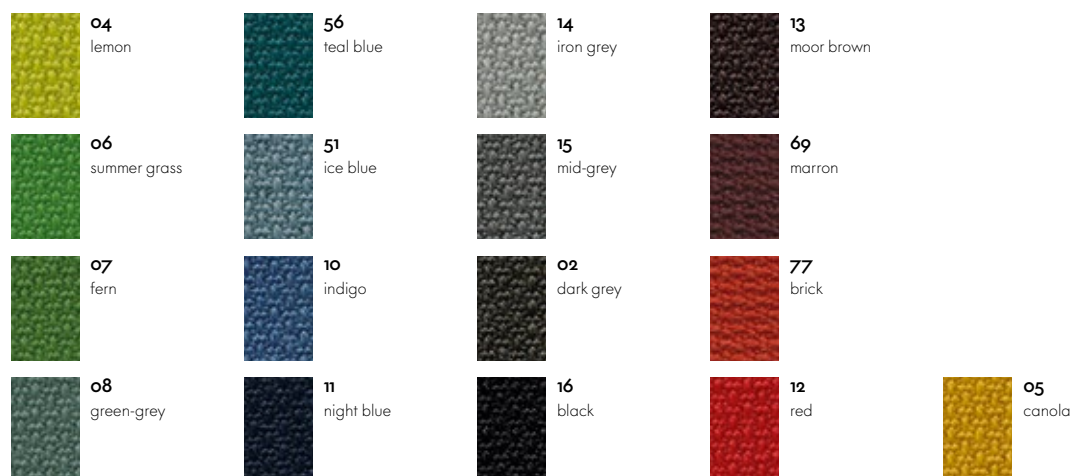

Overzicht van bekledingsmaterialen

Stoffen met een prijsgroep

		Materiaal	Breedte	Gewicht	Slijtvastheid (Martindale)
F20	Nova	100% polyester	142 cm +/- 2 cm	400 g/m ²	60.000
	Vinyl Valencia	22% polyester, 78% PVC	137 cm	650 g/m ²	n/a
F30	Plano	100% polyester	142 cm +/- 2 cm	265 g/m ²	80.000
F40	Laser	100% polyester Trevira CS	145 cm +/- 2 cm	520 g/m ²	40.000
	Mello	80% katoen, 20% polyester	142 cm +/- 2 cm	530 g/m ²	30.000
	Reflect	100% gerecycled polyester	142 cm +/- 2 cm	310 g/m ²	100.000
F60	Hopsak	100% polyamide	127 cm +/- 2 cm	550 g/m ²	200.000
	Olimpo	70% linnen, 30% viscose	146 cm +/- 3 cm	520 g/m ²	30.000
	Twill	30% polyamide, 70% scheerwol	155 cm +/- 2 cm	325 g/m ²	100.000
	Volo	15% polyamide, 85% scheerwol	145 cm +/- 3 cm	435 g/m ²	100.000
F80	Corsaro	5% polyamide, 10% katoen, 46% polyacryl, 5% linnen, 20% wol, 14% polyester	140 cm +/- 2 cm	450 g/m ²	35.000
	Cosy 2	20% polyamide, 80% scheerwol	154 cm +/- 2 cm	590 g/m ²	50.000
	Dumet	9% polyamide, 46% katoen, 8% linnen, 22% wol, 15% viscose	147 cm +/- 2 cm	485 g/m ²	40.000
	Iroko 2	32% katoen, 48% polyacryl, 20% polyester	152 cm +/- 3 cm	700 g/m ²	40.000
	Linho	9% polyamide, 91% linnen	137 cm +/- 2 cm	450 g/m ²	18.000
	Savana	8% polyamide, 19% katoen, 50% polyacryl, 23% linnen	140 cm	820 g/m ²	30.000
	Tress	8% polyamide, 73% scheerwol, 19% polyester	142 cm +/- 2 cm	310 g/m ²	40.000
	F100	Aura	3% polyamide, 97% scheerwol	144 cm +/- 2 cm	390 g/m ²
Nubia		2% polyamide, 30% scheerwol, 25% polyacryl, 43% polyester	140 cm	570 g/m ²	35.000
Reed		7% polyamide, 48% katoen, 25% scheerwol, 20% linnen	142 cm +/- 2 cm	400 g/m ²	50.000
Tonus		90% scheerwol, 10% helanca	140 cm	490 g/m ²	100.000
F120	Credo	5% polyamide, 95% scheerwol	145 cm +/- 2 cm	640 g/m ²	100.000
	Track	10% polyamide, 90% scheerwol	143 cm +/- 2 cm	480 g/m ²	100.000
F200	Checker	77% katoen, 23% polyester	140 cm	467 g/m ²	20.000

Stoffen zonder prijsgroep

	Materiaal	Breedte	Gewicht	Slijtvastheid (Martindale)
Brink	15% polyamide, 85% wol	150 cm +/- 2 cm	320 g/m ²	50.000
Coda	10% nylon, 90% scheerwol	140 cm	860 g/m ²	100.000
Diamond Mesh	100% polyester	165 cm	600 g/m ²	45.000
FleeceNet	46% polyamide, 1% elasthan, 53% polyester	135 cm +/- 2 cm	430 g/m ²	100.000
Intreccio	23% katoen, 77% scheerwol	140 cm	780 g/m ²	18.000
LightNet	60% polyamide, 40% polyester	125 cm +/- 3 cm	380 g/m ²	100.000
Netweave Aluminium Chair	71% polyurethaan, 29% polyester	138 cm +/- 2 cm	630 g/m ²	n/a
Silk Mesh nero	33% polyamide, 67% polyester	170 cm +/- 3 cm	300 g/m ²	100.000
Silk Mesh colours	100% polyester			40.000
Vinyl ETS	15% katoen, 85% PVC	140 cm	1.230 g/m ²	n/a
Duo Knit	4% elasthan, 96% polyester		540 g/m ² +/- 10%	40.000
Netline	100% polyester		360 g/m ²	40.000
SingleKnit	5% elasthan, 95% polyester		475 g/m ²	40.000
Striped Knit	4% elasthan, 96% polyester		540 g/m ² +/- 10%	40.000
Tricot Slow Chair	100% polyester		607 g/m ²	40.000
TrioKnit	4% elasthan, 96% polyester		607 g/m ²	40.000

De Vitra-collectie van duurzaam, hoogwaardig textiel wordt aangevuld met Kvadrat-stoffen. Dankzij dit uitgebreide assortiment wordt het nog eenvoudiger om de ideale bekledingsstof te vinden voor het door u gekozen Vitra-meubel. De kleuren van de Kvadrat-stoffen zijn perfect afgestemd op andere Vitra-afwerkingen, zodat tal van harmonieuze combinaties mogelijk zijn.

Het volledige kleurenpalet van de Kvadrat-stoffen vindt u op Kvadrat.dk.



Canvas 2, F60

Deze stof heeft een uitgesproken structuur, waardoor hij bijzonder geschikt is voor grote oppervlakken.

De kleuren danken hun uitzonderlijke rijkdom aan het gebruik van zes verschillend gefinte garens per kleur.

Slijtvast en duurzaam.

Canvas 2 is verkrijgbaar in 45 kleuren

Materiaal

10% nylon, 90% scheerwol



Divina 3, F120

Stukgeverfde, soepele stof met een richtingloos, glad en gelijkmatig oppervlak.

Het regelmatige oppervlak verbetert de zuiverheid van de kleuren.

Slijtvast en duurzaam.

Divina 3 is verkrijgbaar in 107 kleuren.

Materiaal

100% scheerwol

**Divina MD**, F120

Soepele materiaalgeverfde stof met een glad, richtingloos en consistent oppervlak. De volle en subtiele structuur brengt het genuanceerde kleurenpalet tot leven en zorgt voor een levendige uitstraling. Slijtvast en duurzaam.

Divina MD is verkrijgbaar in 33 kleuren.

Materiaal
100% scheerwol

**Divina Melange 3**, F120

Stukgeverfde, soepele stof met een richtingloos, glad en gelijkmatig oppervlak. Het levendige melange-effect wordt gecreëerd door ongeverfd en zwart geverfd wollen garen te mengen en vervolgens te stukverven na het weefproces. Hierdoor ontstaat een unieke, dynamische look. Slijtvast en duurzaam.

Divina Melange 3 is verkrijgbaar in 51 kleuren.

Materiaal
100% scheerwol

**Hallingdal 65**, F140

Wol biedt dit materiaal een uitstekende flexibiliteit en is zeer duurzaam, terwijl viscose de glans en diepte van de kleuren versterkt. Een klassieke, tijdloze stof in een ruime waaier van tinten. Slijtvast en duurzaam.

Hallingdal 65 is verkrijgbaar in 109 kleuren.

Materiaal
70% scheerwol, 30% viscose

**Steelcut Trio 3**, F100

Het innovatieve weefsel van deze stof zorgt voor een complex driedimensionaal oppervlak en de combinatie van drie verschillende tinten draagt bij tot de levendige uitstraling ervan.

Slijtvast en duurzaam.

Steelcut Trio 3 is verkrijgbaar in 87 kleuren.

Materiaal

10% nylon, 90% scheerwol

**Remix 3**, F80

De strakke, vlak geweven stof zorgt voor een subtiele, minimalistische oppervlakte-textuur. Elke tint bestaat uit een combinatie van zes verschillend gekleurde garens, wat een uitzonderlijke kleurdiepte oplevert.

Slijtvast en duurzaam.

Remix 3 is verkrijgbaar in 72 kleuren.

Materiaal

10% nylon, 90% scheerwol

**Tonus 4**, F100































Dankzij de structurele eigenschappen van Helanca-garen is Tonus elastisch en geschikt voor moderne organische meubels. Het brengt kleuren tot leven op een levendige, nauwkeurige manier.

Slijtvast en duurzaam.

Tonus 4 is verkrijgbaar in 49 kleuren.

Materiaal

90% scheerwol, 10% helanca

	Canvas 2	Diving 3	Divina Melange 3	Divina MD	Hallingdal 65	Remix 3	Steelcut Trio 3	Tonus 4
 AC 5 Work	•					•	•	
 Alcove Sofa Plus, Alcove Sofa	•	•	•	•	•	•	•	•
 Allstar	•	•	•	•	•	•		•
 AM Chair	•					•		
 Amoebe		•	•	•			•	•
 Dancing Wall	•	•	•			•	•	•
 EPA Full upholstery					•			
 EPC Full upholstery					•		•	•
 EPA & EPC Seat upholstery	•	•	•	•	•	•	•	•
 Fauteuil de Salon/ Fauteuil Direction	•	•	•	•	•	•	•	•
 HAL Lounge Chair		•	•	•				•
 HAL seat upholstery	•	•	•	•	•	•	•	•
 HAL Soft	•	•	•	•	•	•	•	•
 ID Soft, ID Mesh / ID Air / ID Cloud seat only	•	•	•	•	•	•	•	•
 ID Trim / ID Trim L	•				•	•	•	
 ID Visitor Soft, ID Visitor Mesh/Air seat only	•	•	•	•	•	•	•	•
 ID Visitor Trim	•				•	•	•	
 Mariposa		•	•	•			•	•
 Mariposa Club Armchair		•	•	•			•	•
 Monopod	•	•	•			•	•	•
 Organic Chair		•	•	•			•	•
 Repos / Grand Repos		•	•	•			•	•
 Petit Repos		•	•	•			•	•
 Rookie	•				•	•	•	•
 Soft Modular Sofa		•	•	•	•	•	•	•
 Softshell Chair	•	•	•	•	•	•	•	•
 Soft Work		•	•	•			•	•
 Suita / Suita Club		•	•	•			•	•
 Visiona Stool	•	•	•	•	•	•	•	•
 Wire Chair		•	•	•			•	
 Workbays		•	•		•	•	•	

Leder

Home/Office, L20

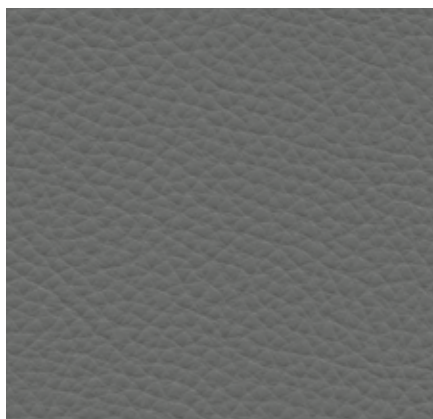

De standaard lederkwaliteit die door Vitra wordt gebruikt, is een robuust, geverfd en gepigmenteerd reliëfleder met een gelijkmatig nerfpatroon. De slijtbaarheid en onderhoudsvriendelijkheid van dit leder maken het tevens geschikt voor gebruik in kantoren.

Leder is verkrijgbaar in 16 kleuren.

Materiaal	Sterk runderleder met een karakteristiek, gelijkmatig nerfpatroon
Lichtechtheid	Type 6
Dikte	1,1 - 1,3 mm
Wrijftechtheid	Graad 4 droog en nat

AC 5 Group
Allstar
Cité
Citizen
Coconut Chair
Eames Tandem Seating ETS
Grand Executive & Grand Conference

ID Trim/Trim L
ID Visitor Soft
Lobby Chair
MedaSlim
Rookie
Soft Modular Sofa
Soft Pad Chaise

Softshell Chair
Suita Club Armchair
Suita Club Sofa
Suita

Leder



Elephant Pad

Plywood Group

Leder

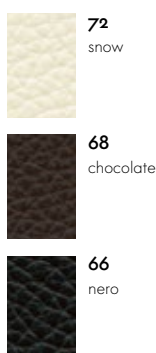

Materiaal bekleding (LCM Leather, LCW Leather)



Monopod
 Petit Repos
 Repos & Grand Repos

Leder (met contrastnaad)

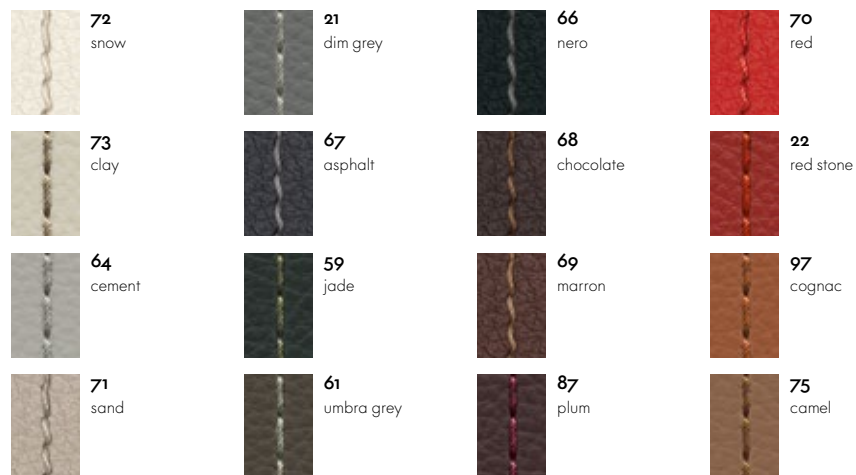

Eames Aluminium Group
 Eames Soft Pad Group

Leder/achterzijde Plano

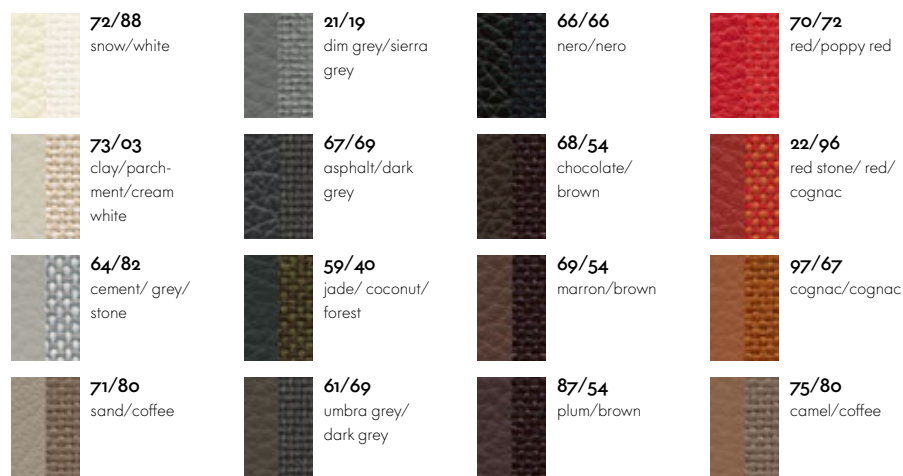

Wire Chair

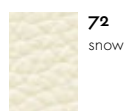
Leder/achterzijde
Leder72
snow

Leder/achterzijde Plano

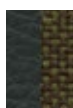
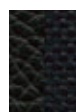
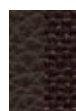
73/03
clay/parch-
ment/cream
white64/82
cement/ grey/
stone71/80
sand/coffee21/19
dim grey/sierra
grey67/69
asphalt/dark
grey59/40
jade/ coconut/
forest61/69
umbra grey/
dark grey66/66
nero/nero68/54
chocolate/
brown69/54
marron/brown87/54
plum/brown70/72
red/poppy red22/96
red stone/ red/
cognac97/67
cognac/cognac75/80
camel/coffee

Leder Premium

Home/Office, L40

vitra.

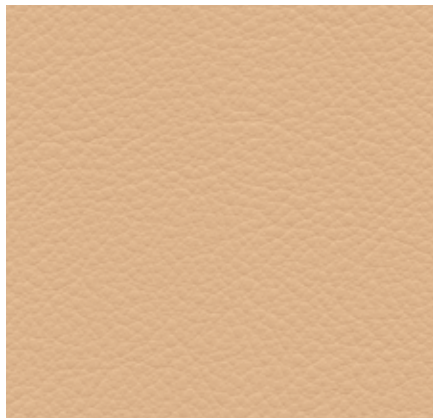

Leder Premium is een relatief glad runderleder met een platte nerf en een lichte glans. Volledig gekleurd met lichte pigmenten. Het semi-anilineleder voelt zacht aan en is verkrijgbaar in 22 kleuren.

Materiaal

Semi-aniline nappaleder dat zeer zacht en soepel aanvoelt

Lichtechtheid

Type 5

Dikte

1,1 - 1,3 mm

Wrijftechtheid

Graad 4 droog en nat

AC 5 Work
Citizen
Coconut Chair
Fauteuil de Salon
Fauteuil Direction & Pivotant

Grand Executive & Grand Conference
Grand Relax
HAL Lounge Chair
Lobby Chair
Soft Modular Sofa

Softshell Chair
Suita
Suita Club Armchair
Suita Club Sofa

Leder Premium



Eames Aluminium Group

Eames Soft Pad Group

Leder Premium/achterzijde Plano



Lounge Chair

Leder Premium (Santos palissander)



Leder Premium (notenhout, zwart gepigmenteerd)



Leder Premium (notenhout, zwart gepigmenteerd)



Leder Premium (Amerikaans kersenhout)



Leder Premium (zwart essen-hout)

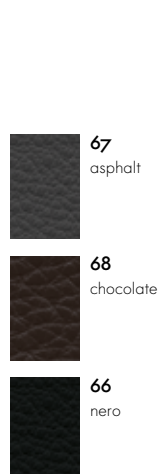

Monopod
Petit Repos

Repos & Grand Repos
Soft Pad Chaise

Leder Premium (met contrastnaad)



Wire Chair

Leder Premium/achterzijde Leder Premium

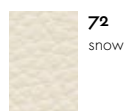

Leder Premium/achterzijde Plano



Leder Premium F

Home/Office, L50

vitra.

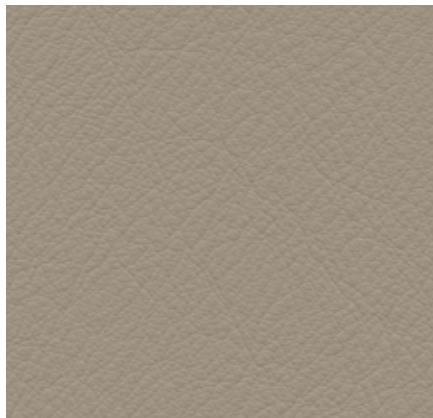

Leder Premium F heeft dezelfde eigenschappen als Leder Premium. Leder Premium F wordt echter verwerkt met een looistof die gewonnen wordt uit de bladeren van olijfbomen (een restproduct uit de olijven oogst) en gedurende het volledige productieproces wordt er gebruik gemaakt van uiterst kleine hoeveelheden van de minst gevaarlijke chemische stoffen. Dit duurzaam geproduceerde semi-anilineleder verkrijgbaar in 6 kleuren.

Materiaal	Semi-aniline nappa leder dat zeer zacht en soepel aanvoelt, plantaardig gekleurd
Wrijftechtheid	Typ 5
Dikte	1,1 - 1,3 mm
Wrijftechtheid	Graad 4 droog en nat

Citizen
Coconut Chair
Fauteuil de Salon
Fauteuil Direction & Pivotant

Grand Executive & Grand Conference
Grand Relax
HAL Lounge Chair
Lobby Chair
Soft Modular Sofa

Softshell Chair
Suita
Suita Club Armchair
Suita Club Sofa

Leder Premium F

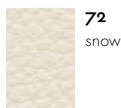

72
snow



61
umbra grey

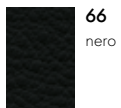

66
nero

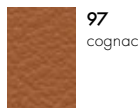

97
cognac

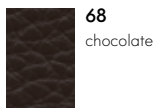

68
chocolate

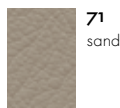

71
sand

Eames Aluminium Group

Eames Soft Pad Group

Leder Premium F/achterzijde Plano

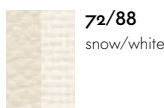

72/88
snow/white

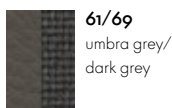

61/69
umbra grey/
dark grey

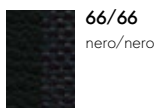

66/66
nero/nero

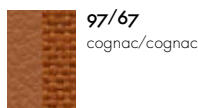

97/67
cognac/cognac

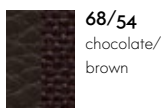

68/54
chocolate/
brown

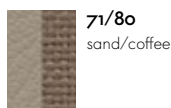

71/80
sand/coffee

Monopod
Petit Repos
Repos & Grand Repos

Soft Pad Chaise

Leder Premium F (met contrastnaad)

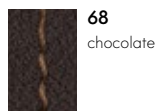
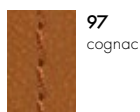
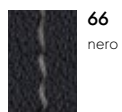
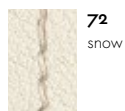

Lounge Chair

Leder Premium F
(Santos palissander)

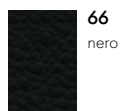
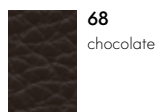
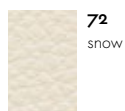

Leder Premium F
(notenhout, zwart
gepigmenteerd)

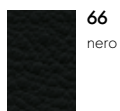
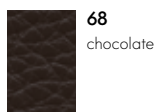
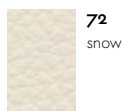

Leder Premium F
(notenhout, zwart
gepigmenteerd)

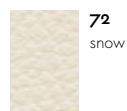

Leder Premium F
(Amerikaans
kersenhout)

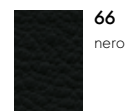
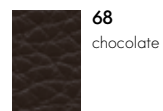
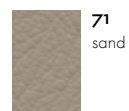
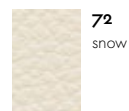

Leder Premium F
(zwart essenhout)

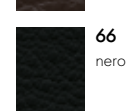
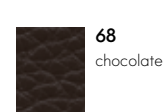

Wire Chair

Leder Premium F/achterzijde Leder Premium F

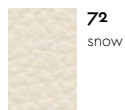

Leder Premium F/achterzijde Plano

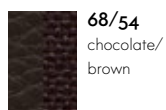
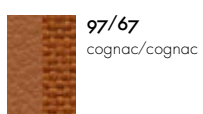
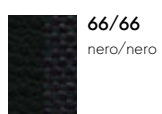
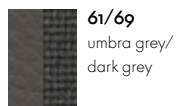

Leder Natural

Home, L6o

vitra.

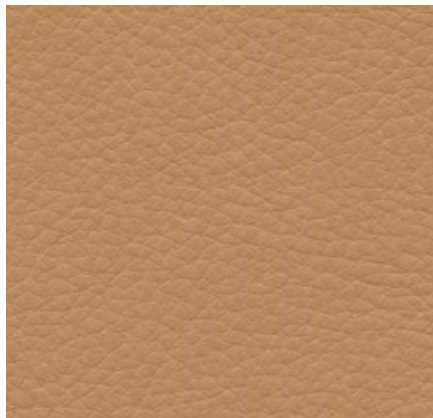

Leder Natural is een zeer zacht runderleder dat zijn kenmerkende natuurlijke uitstraling ontleent aan de onbehandelde nerfstructuur. Dit materiaal is poreus, ademt en voelt warm aan. Zodra Leder Natural wordt gebruikt, krijgt het zijn levendige en typische patina. Het is verkrijgbaar in 4 kleuren.

Materiaal

Nappaleder van aniline-runderhuid met open poriën en een natuurlijke nerfstructuur

Lichtechtheid

Type 3

Dikte

1,3 - 1,5 mm

Petit Repos
Suita

Repos & Grand Repos

Leder Natural

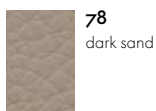

78
dark sand

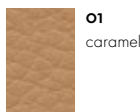

01
caramel

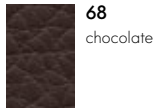

68
chocolate

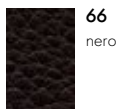

66
nero

Leder Natural (met contrastnaad)

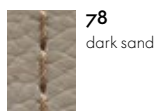

78
dark sand

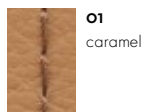

01
caramel

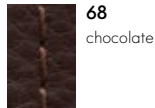

68
chocolate

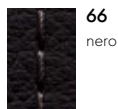

66
nero

Lounge Chair

Leder Natural (american cherry, Santos Palisander, notenhout, zwart gepigmenteerd)

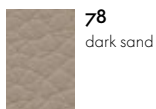

78
dark sand

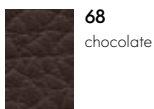

68
chocolate

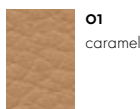

01
caramel

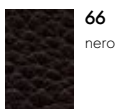

66
nero

Leder Natural (notenhout, wit gepigmenteerd)

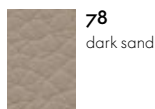

78
dark sand

Leder Natural (zwart essenhout)

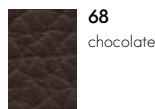

68
chocolate

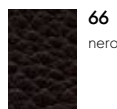

66
nero

Leder Forte (reliëfleder)

Home/Office, L20



Leder Forte (reliëfleder) heeft dezelfde kwaliteit als Leder Forte, maar werd via een gepatenteerd proces voorzien van een decoratieve afwerking. Leder Forte (reliëfleder) is verkrijgbaar in 6 kleuren.

Materiaal	Splitleder met decoratieve afwerking
Lichtechtheid	Type 6
Dikte	1,8–2,0 mm

Grand Relax
Sofa Tray

Leder Forte (reliëfleder)

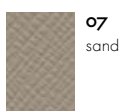

07
sand



03
umbra grey

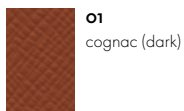

01
cognac (dark)

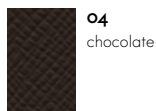

04
chocolate

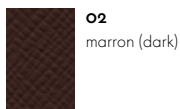

02
marron (dark)

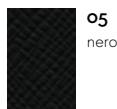

05
nero

Leder Liso

Home/Office, L10

vitra.

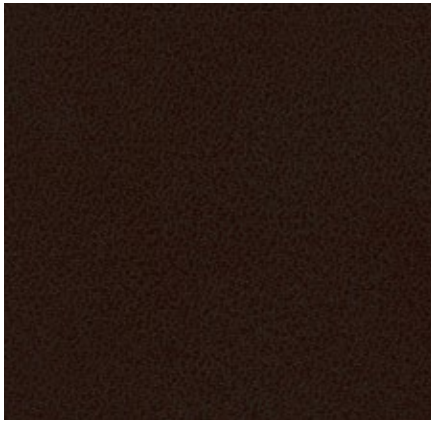

Leder Liso oogt modern door het strakke en gladde oppervlak. Dit splitleder is zeer duurzaam en goed bestand tegen slijtage. Het is verkrijgbaar in 2 kleuren.

Materiaal
Lichtechtheid
Dikte

Splitleder
Type 6
1,8-2,0 mm

Meda Gate

Leder Liso



66
nero

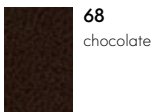

68
chocolate

Overzicht van bekledingsmaterialen

Leder met een prijsgroep

		Materiaal	Dikte
L10	Leder Liso	Splitleder	1,8-2,0 mm
L20	Leder Forte (deco)	Splitleder met decoratieve afwerking	1,8-2,0 mm
	Leder	Sterk runderleder met een karakteristiek, gelijkmatig nerfpatroon	1,1 - 1,3 mm
L40	Leder Premium	Semi-aniline nappaleder dat zeer zacht en soepel aanvoelt	1,1 - 1,3 mm
L50	Leder Premium F	Semi-aniline nappa leder dat zeer zacht en soepel aanvoelt, plantaardig gekleurd	1,1 - 1,3 mm
L60	Leder Natural	Nappaleder van aniline-runderhuid met open poriën en een natuurlijke nerfstructuur	1,3 - 1,5 mm

Afhankelijk van de gewenste kenmerken gebruikt Vitra voor zijn meubels verschillende soorten hoogwaardige kunststof. Tijdens het vervaardigen van producten voor buiten worden speciale additieven toegevoegd om verkleuren onder invloed van de zon tegen te gaan. Bij kunststof moeten we ons altijd afvra-

gen of er geen nieuwere, milieuvriendelijker alternatieven beschikbaar zijn. Daarom werden voor de productie van de Panton Chair sinds 1967 al vier verschillende soorten kunststof gebruikt. Vitra gebruikt het vaakst polypropyleen en polymide, twee recycleerbare thermoplastische kunststoffen.

AC 5 Group
Onderstel AC 5 Studio, Work

Pivot High Stool
Pivot Stool
Onderstel

MedaSlim
Rug, zit en voorpoten

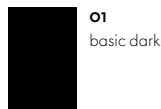

01
basic dark

AM Chair
Onderstel, armleuning en rugbeugel

Pacific Chair
Allstar
Onderstel

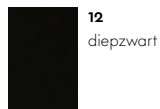

12
diepzwart

Algue

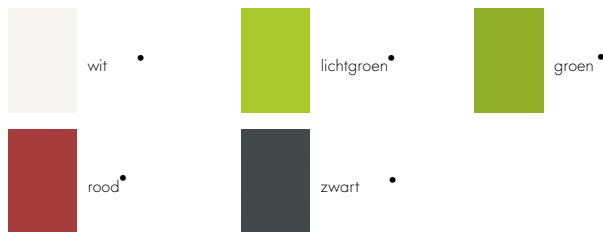

wit

rood

lichtgroen

groen

zwart

All Plastic Chair

white -
two-tone

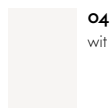

04
wit

ice grey -
two-tone



23
ijsgrijs

graphite grey
- two-tone



54
graphite grey

ivy two-
tone

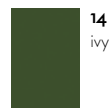

14
ivy

brick -
two-tone



29
baksteen

buttercup
- two-tone

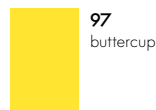

97
buttercup

Allstar
ArMLEuning/rugbeugel

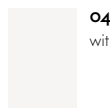

04
wit

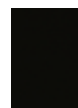

12
diepzwart

Belleville Chair
Zitschaal Plastic

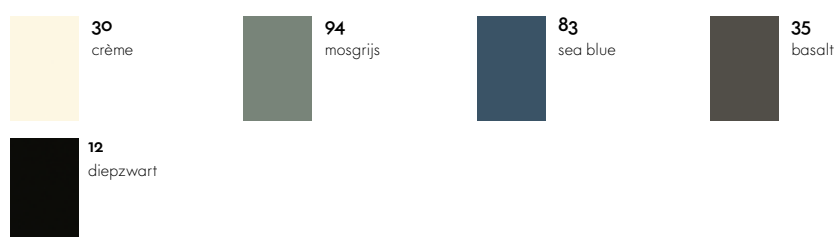

Corniches



Eames Elephant
Eames Elephant (Small)

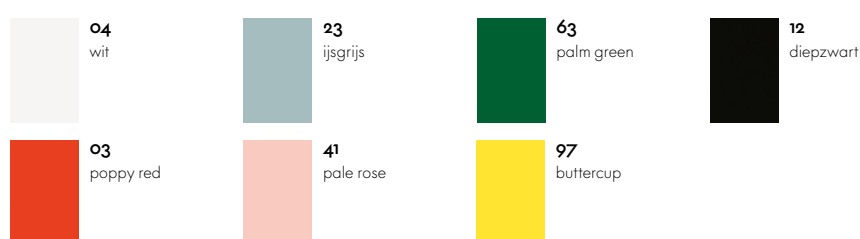

Eames Plastic Chairs
Zitschaal

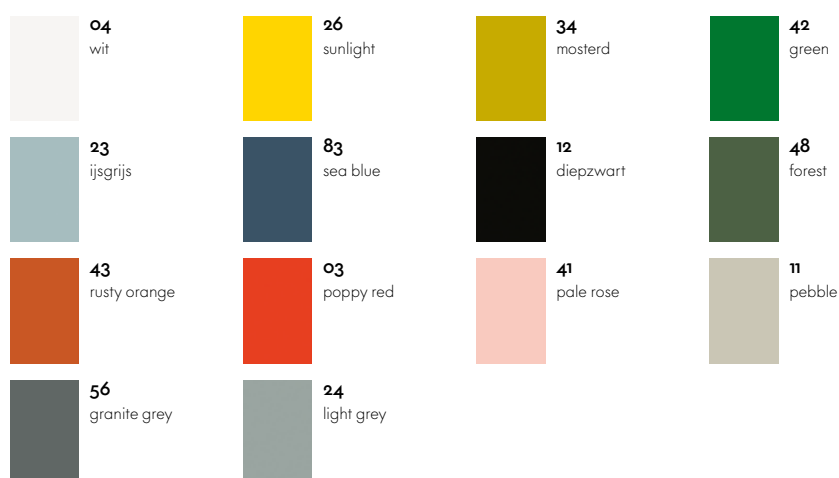

Elephant Stool

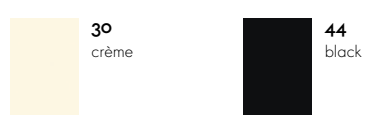

EVO-C



HAL
Zitschaal

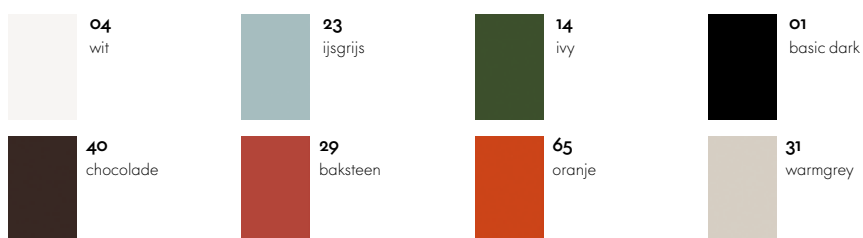

Happy Bin

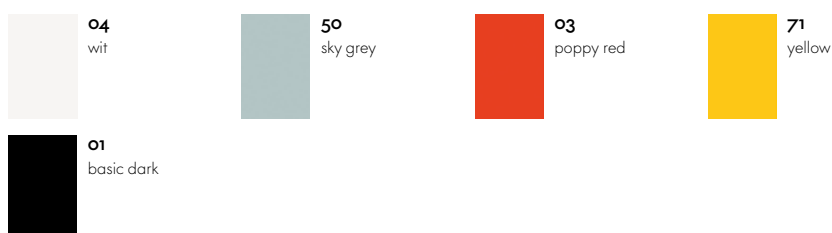

ID Air
ID Air Visitor
Kleur rugleuning



ID Chair Concept
Frame (armrests, back
bracket, mechanical unit)

Unix Chair
Frame

ID Chair Concept
Onderstel



Softshell Chair
Stoel met vier poten

O-Tidy
S-Tidy



Panton Chair

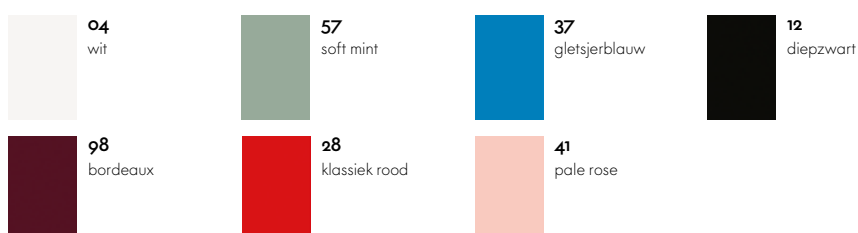

Panton Chair Classic

11•
wit42•
green15•
rood12•
zwart

Panton Junior

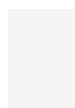
04
wit57
soft mint83
sea blue96
golden yellow41
pale rose28
klassiek rood

Physix

Frame

53
soft grey12
diepzwart

Rookie

Onderstel en frame

Zitschaal

SIM

Zitschaal

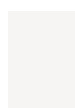
04
wit01
basic dark

Standard

Rug en zit

92
citron74
olijf35
basalt12
diepzwart87
teak bruin69
kastanje31
warmgrey

Stool-Tool

24
light grey76
industrial green03
poppy red

Tip Ton

Geheel kunststoffen stoel

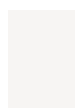
04
wit78
mango74
olijf37
gletsjerblauw23
ijsgrijs76
industrial green35
basalt01
basic dark

Afhankelijk van de voor een product vereiste materiaaleigenschappen kiest Vitra verschillende soorten kunststof voor de productie van zijn meubels. Daardoor rijst steeds weer de vraag naar nieuwe, meer ecologische alternatieven, wat op zijn beurt heeft geleid tot de ontwikkeling van verschillende gerecycleerde kunststoffen. Afhankelijk van de voor een product vereiste materiaaleigenschappen gebruikt Vitra hoogwaardig gerecycleerde materialen die afkomstig zijn uit gerecycleerd huishoudelijk afval, meer bepaald gebruikte verpakkingen of industrieel afval.

Bij kunststof uit gerecycleerd huishoudelijk afval is de natuurlijke kleur van het verwerkte materiaal donkergrijs (22 dark grey RE), met hier en daar minuscule pigmentvlekjes. Alle andere kleuren worden gecreëerd met kunstmatige kleurstoffen – en toch heeft elke partij verwerkt afvalmateriaal door de willekeurige, variabele combinatie een andere basiskleur, wat kan leiden tot kleurnuances in de geverfde eindproducten.

Chap
Chap Tray
Locker Box

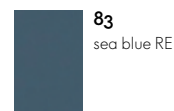
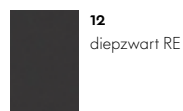
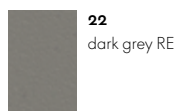

Tip Ton RE
Geheel kunststoffen stoel



Toolbox RE

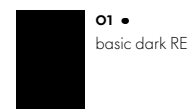
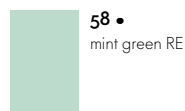
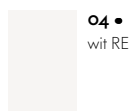

Uten.Silo
Uten.Silo

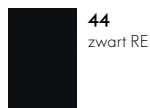
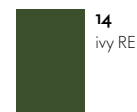
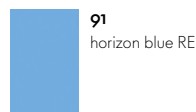
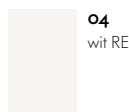

Glasvezel is een zeer robuust en duurzaam vezelcomposiet gemaakt van polyesterhars en glasvezels. Dankzij de glasvezels die zichtbaar zijn tussen het plastic, voelt het oppervlak aangenaam aan en krijgt het een levendige structuur met een glanzende reflectie. This so-called 'fibreprint' may not only vary between different products but can also be a distinguishing characteristic of individual models of the same product. Deze

kleine onregelmatigheden en kenmerken maken van elk object een uniek stuk.

Voor de productie van glasvezel gebruikt Vitra materialen uit Centraal-Europa om lange transportafstanden te vermijden.

Eames Fiberglass Side Chair Zitschaal



05
Eames Sea
Foam Green



06
Eames Raw
Umber



04
Eames Elephant
Hide Grey



02
Eames Navy
Blue



09
Eames Classic
Red



03
Eames Red
Orange



08
Eames Ochre
Dark



07
Eames Ochre
Light



01
Eames Parch-
ment

Eames Fiberglass Armchair Zitschaal



01
Eames Parch-
ment



05
Eames Sea
Foam Green















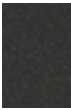
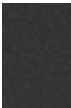

06
Eames Raw
Umber

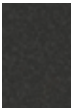

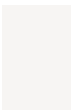
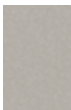
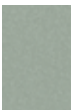
04
Eames Elephant
Hide Grey

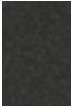
Polyurethaan (PU) is een synthetisch schuim dat Vitra gebruikt in een aantal van zijn producten. De celstructuur van PU-schuim kan naar believen worden aangepast om tot een flexibel, elastisch materiaal of tot sterke, stijve onderdelen te komen.

.03 .04 .04 Counter Zitschaal	 78 mango	 10 signaalrood	 77 dark green	 01 basic dark
.05 Zitschaal	 10 signaalrood	 77 dark green	 01 basic dark	
AIRLINE Rug en zit	 01 basic dark			
La Chaise Zitschaal	 . wit			
Meda Gate Zitschaal, polyurethaan	 01 basic dark	 40 chocolade		
NesTable Tableau	 52 • soft light	 42 • warm grey	 57 • soft mint	 23 • ice grey
	 19 • sea blue	 01 • basic dark	 10 • signaalrood	

Vitra gebruikt vooral aluminium en staal voor metalen onderdelen. Omdat er 94 % minder energie nodig is voor de productie van gerecycled aluminium ten opzichte van primair aluminium, gebruikt Vitra zo vaak mogelijk aluminium dat 95 % gerecycled materiaal bevat.

Afhankelijk van het product worden metalen oppervlakken gepoedercoat, verchromd, gepolijst, gegalvaniseerd of gelakt. Een gladde of getextureerde afwerking met poedercoating geeft kleur en beschermt het oppervlak.

.03
Onderstel

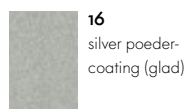
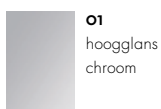

.04
Onderstel



AIRLINE
Onderstel en Armleuningen

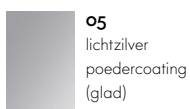

.05
Onderstel



AC 5 Group
Onderstel en armleuningen



Pivot Counter Stool
Pivot High Stool
Pivot Stool
Grand Executive & Grand Conference
Unix Chair
Onderstel

Alcove
Alcove Plus
Frame van staalbuis groep 1



01
hooggls
chroom



12
diepzwart
poedercoating
(glad)

Frame van staalbuis groep 2

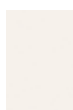

52
soft light poeder-
coating (glad)



91
mint poeder-
coating (glad)



32
donkergrijs
poedercoating
(glad)



06
japanese red
poedercoating
(glad)

AM Chair
Belleville Table
Onderstel



12
diepzwart poeder-
coating (structuur)

Citizen
Frame van staalbuis

Bistro Table
HAL Armchair Studio
HAL Studio
Super Fold Table
Trapèze
Onderstel



30
basic dark
poedercoating
(glad)

CDS
CDS Meeting
Tafelonderbouw

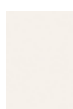

52
soft light poeder-
coating (glad)



54
graphite grey
powder-coated
(textured)

Cité
Onderstel



06
japanese red
poedercoating
(glad)



88
ecru poeder-
coating (glad)



12
diepzwart
poedercoating
(glad)

Coconut Chair
Eames Tandem Seating ETS
HAL Armchair Tube Stackable
Home Desk
La Chaise
Lobby Chair
Onderstel



01
hooggls
chroom

Compas Direction
Fauteuil de Salon
Fauteuil Direction
Onderstel



12
diepzwart
poedercoating
(glad)



40
chocolade
poedercoating
(glad)



06
japanese red
poedercoating
(glad)



88
ecru poeder-
coating (glad)

Standard
Onderstel

EM Table
Onderstel (hout, fineer)

Eames Aluminium Group

Eames Soft Pad Group

Onderstel**01**
hoogglans
chroom**03**
aluminium
gepolijst**12**
diepzwart poeder-
coating (structuur)

Eames Contract Tables

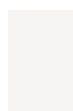
Onderstel**04**
wit poedercoa-
ting (structuur)**01**
hoogglans
chroom**03**
aluminium
gepolijst**12**
diepzwart
poedercoating
(structuur)**30**
basic dark
poedercoating
(glad)

Eames Desk Unit EDU

Eames Storage Unit ESU

Schermen**83** •
zachtblauw**25** •
mauve grey**85** •
reebruin**84** •
Eames rood**86** •
roestig oranje

Eames Fiberglass Chairs

Eames Plastic Chairs

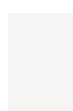
Onderstel**04**
wit poedercoat-
ing (glad)**01**
hoogglans
chroom**30**
basic dark
poedercoating
(glad)

Eames Plastic Chairs

Onderstel DAL, PACC, PSCC**03**
aluminium
gepolijst

Eames Segmented Tables Dining

Eames Segmented Tables Meeting

Onderstel**01**
hoogglans
chroom**03**
aluminium
gepolijst**12**
diepzwart
poedercoating
(structuur)**30**
basic dark
poedercoating
(glad)

Elliptical Table ETR

Plywood Group (DCM, LCM)

Onderstel**01**
hoogglans
chroom**30**
basic dark
poedercoating
(glad)

EM Table

Onderstel (HPL)**91**
mint po-
edercoating
(structuur)**35**
bazalt
poedercoating
(structuur)**12**
diepzwart
poedercoating
(structuur)**40**
chocolate
poedercoating
(structuur)

Standard SP

Onderstel**06**
japanese red
poedercoating
(structuur)**88**
ecru po-
edercoating
(structuur)

Fauteuil Direction Pivotant
Onderstel



Grand Relax
Grand Sofà
Petit Repos
Repos & Grand Repos
Suita
Onderstel



Guéridon
Guéridon Bas
Table Solvay
Tabouret Solvay
Verbindingselementen



HAL
Onderstel

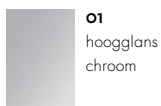

HAL Soft
Onderstel

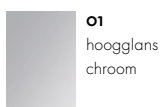

ID Chair Concept
Onderstel en ringarmleuningen



ID Chair Concept
Dragers voor 2D/3D armleuningen



ID Visitor
Onderstel

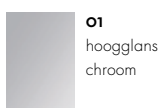

Landi Stoel



Lampe de Bureau
Plaatstaal

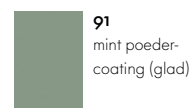

Lounge Chair

Onderstel (kersenhout, Santos Palisander, notenhout, zwart gepigmenteerd)



03
aluminium
gepolijst



03/12
aluminium gepolijst/
diepzwart poedercoating
(glad)

Onderstel (notenhout, wit gepigmenteerd)



03
aluminium gepolijst

Onderstel (zwart essenhout)



12
diepzwart poeder-
coating (glad)

Map Table

Beenruimtescherm

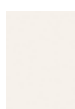

52
soft light
poedercoating
(structuur)



30
basic dark
poedercoating
(structuur)

Map Table

Zuilvoeten

Moca

Onderstel



01
hoogglans chroom



30
basic dark
poedercoating
(structuur)

Meda Gate

Onderstel en armleuningen



03
aluminium gepolijst



05
lichtzilver
poedercoating
(glad)

MedaMorph

Poten



01
hoogglans
chroom



03
aluminium
gepolijst

MedaSlim

Onderstel



01
hoogglans
chroom



03
aluminium
gepolijst



30
basic dark
poedercoating
(glad)

Metal Side Tables

Tafelblad en onderstel (Outdoor)

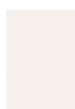

52
soft light
poedercoating
(structuur)



23
ijsgrijs
poedercoating
(structuur)



95
gegalvaniseerd



21
dim grey
poedercoating
(structuur)



12
diepzwart
poedercoating
(structuur)

Tafelblad en onderstel

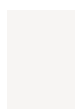

04
wit poedercoating
(glad)



40
chocolade poeder-
coating (glad)

NesTable
Poot / poten

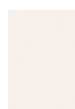

52
soft light
poedercoating
(structuur)



42
warm grey
poedercoating
(structuur)



57
soft mint
poedercoating
(structuur)



23
ijsgrijs
poedercoating
(structuur)



19
sea blue
poedercoating
(structuur)

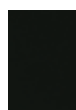

30
basic dark
poedercoating
(structuur)



10
signaalrood
poedercoating
(structuur)

Occasional Low Table
Onderstel



40
chocolate
poedercoating
(structuur)

Petite Potence
Staalbuis



06
japanese red
poedercoating
(glad)



12
diepzwart
poedercoating
(glad)

Physix
Onderstel



03
aluminium
gepolijst



53
soft grey
poedercoating
(structuur)



12
diepzwart poeder-
coating (structuur)

Plate Dining Table
Plate Table
Onderstel

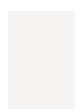

04
wit poedercoa-
ting (structuur)



30
basic dark
poedercoating
(structuur)

Slow Chair
Onderstel



03
aluminium
gepolijst



40
chocolade
poedercoating
(glad)

Softshell Chair
Onderstel



03
aluminium
gepolijst



30
basic dark
poedercoating
(glad)

Tyde 2
Onderstel

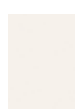

52
soft light poeder-
coating (glad)



12
diepzwart
poedercoating
(glad)

Wire Chair
Zit en onderstel

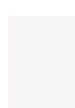

04
wit poedercoa-
ting (glad)



01
haogglans
chroom

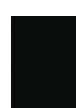

30
basic dark poeder-
coating (glad)

Variaties in korrel, textuur en kleur zijn typisch voor hout, wat ertoe leidt dat elk houten meubel uniek is. Vitra selecteert het hout voor zijn producten volgens strenge normen en gebruikt hout van verschillende bomen voor eenzelfde meubelstuk in massief hout. Daardoor krijgt elk stuk een levendige en bijzondere uitstraling.

Vitra gebruikt vooral massief hout dat afkomstig is uit Europa en werkt het, afhankelijk van de toepassing, af met olie of lak. De kleur van het hout zal na verloop van tijd veranderen onder invloed van het licht.

Chaise Tout Bois
East River Chair
HAL Lounge Chair

Onderstel

HAL

Onderstel HAL Wood, Ply Wood, Leather Wood, Soft Wood

Tabouret Haut

Zit en onderstel



10
naturel eiken
gevernist



04
donker eiken, massief,
gebeitst, gevernist

Coffee Table

Onderstel



54
esdoorn



walnotenhout



68
essen zwart

Compas Direction
Eames Segmented Tables Dining
EM Table

Occasional Low Table

Occasional Table LTR

Tafelblad

Fauteuil Direction Pivotant

Fauteuil de Salon

Fauteuil Direction

Armeuningen

Guéridon

Guéridon Bas

Table Solvay

Tafelblad en poten

Tabouret Solvay

Zit en onderstel

Eames Coffee Table
Tafelblad

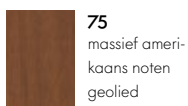

75
massief amerikaans noten geolied

Onderstel

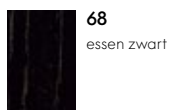

68
essen zwart

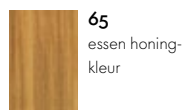

65
essen honingkleur

Eames Fiberglass Chairs
Eames Plastic Chairs
Onderstel DSW, DAW

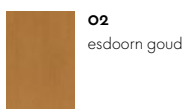

02
esdoorn goud

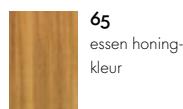

65
essen honingkleur

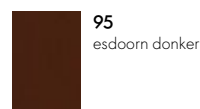

95
esdoorn donker

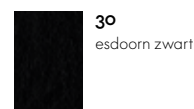

30
esdoorn zwart

Freeform Sofa
Poten

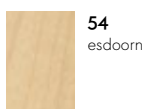

54
esdoorn

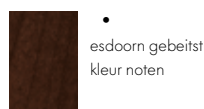

•
esdoorn gebeitst
kleur noten

La Chaise
Onderstel

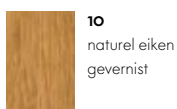

10
naturel eiken
vernist

Nelson Bench
Zitvlak

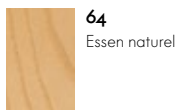

64
Essen naturel

Onderstel & zitvlak

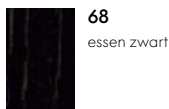

68
essen zwart

Organic Chair
Poten

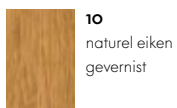

10
naturel eiken
vernist

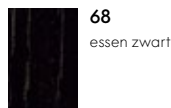

68
essen zwart

Plate Dining Table
Plate Table
Tafelblad

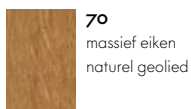

70
massief eiken
naturel geolied



04
donker eiken,
massief, gebeitst,
vernist

Stools

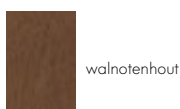

walnotenhout

Wire Chair
Onderstel (DKW)

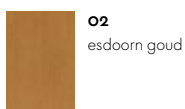

02
esdoorn goud

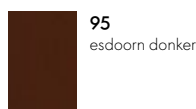

95
esdoorn donker

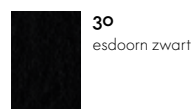

30
esdoorn zwart

De productie van fineerhout verloopt volgens complexe industriële methodes, waarna het materiaal nog verder met de hand wordt bewerkt. Om alle oppervlakken een uniform uitzicht te verlenen, wordt meestal hout van slechts één boom gebruikt voor een bepaald meubelstuk.

Op twee uitzonderingen na koopt Vitra uitsluitend fineer dat een duurzaamheidslabel van een Europese producent draagt. Vitra voorziet het fineer van een beschermende laklaag; de kleur zal na verloop van tijd veranderen onder invloed van het licht.

AIRLINE
Rug en zit

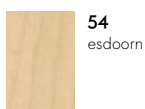

54
esdoorn

Alcove
Alcove Plus
Tafelblad / Tableau

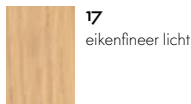

17
eikenfineer licht

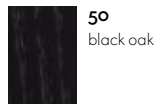

50
black oak

Belleville Table
Bistro Table
CDS
CDS Meeting
Eames Contract Tables
Super Fold Table
Tafelblad

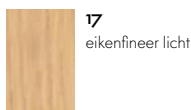

17
eikenfineer licht



04
donker eiken
vernist

Belleville Chair
Zitschaal

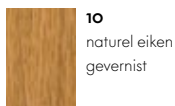

10
naturel eiken
vernist



04
donker eiken
vernist

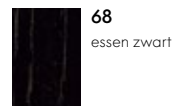

68
essen zwart

Butterfly Stool

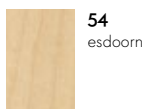

54
esdoorn

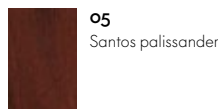

05
Santos palissander

Chaise Tout Bois
Moca
Rug en zit



10
naturel eiken
vernist



04
donker eiken
vernist

EM Table
Gefineerde tafelblad

HAL
Zitschaal HAL Ply

Eames Desk Unit EDU

Tafelblad

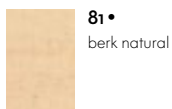
81•
berk natural

Eames Storage Unit ESU

Legbord

Eames Elephant (Plywood)

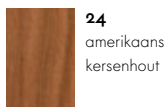
24
amerikaans
kersenhout

Joyn

Tyde 2

Tafelbladen

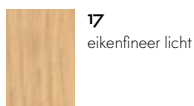
17
eikenfineer licht

Eames Segmented Tables Meeting

Tafelblad

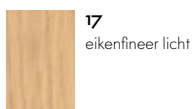
17
eikenfineer licht13
amerikaans
walnoot04
donker eiken
gevernist

Lounge Chair

Rug en zit

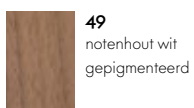
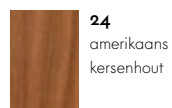
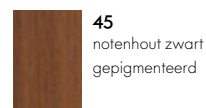
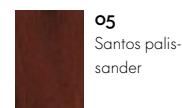
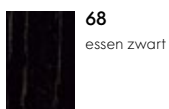
49
notenhout wit
gepigmenteerd24
amerikaans
kersenhout45
notenhout zwart
gepigmenteerd05
Santos palis-
sander68
essen zwart

MedaMorph

Tafelblad

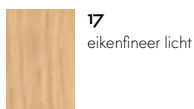
17
eikenfineer licht13
amerikaans
walnoot

Plywood Group

Rug, zit en onderstel (LCW)

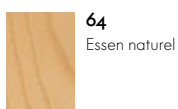
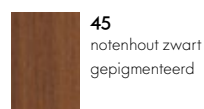
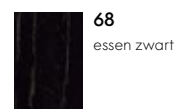
64
Essen naturel45
notenhout zwart
gepigmenteerd68
essen zwart

Plywood Group

Rug, zit en onderstel (LCW)

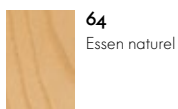
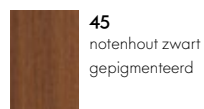
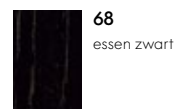
64
Essen naturel45
notenhout zwart
gepigmenteerd68
essen zwart

Standard

Rug en zit,

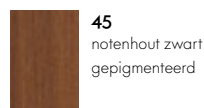
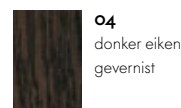
10
naturel eiken
gevernist45
notenhout zwart
gepigmenteerd04
donker eiken
gevernist

Wooden Side Tables

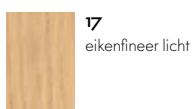
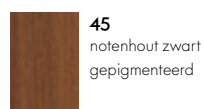
17
eikenfineer licht45
notenhout zwart
gepigmenteerd04
donker eiken
gevernist

Medium-density fibreboard, of MDF, bestaat voornamelijk uit hout van ontschorste naaldbomen dat tot fijne vezels wordt verwerkt. MDF is een materiaal op houtbasis en zijn structuur is zowel in de lengte als overdwars uniform. De randen zijn hard en glad, wat het mogelijk maakt scherpe profielen te snijden.

Vitra is marktleider in de ontwikkeling en toepassing van poedercoatingmethodes voor MDF. Poedercoating levert een gelijkmatige, duurzame afwerking van het oppervlak en gladde randen op. Daarom is deze methode ideaal voor meubels met uitsparingen of voor ingewikkelde hoekverbindingen.

Alcove
Alcove Plus
Tafelblad / Tableau

52
soft light
poedercoating
(structuur)

30
basic dark
poedercoating
(structuur)

Plate Dining Table
Plate Table
Tafelblad

04
wit poedercoating

30
basic dark
poedercoating
(structuur)

Houten materialen met een oppervlaktecoating van melaminehars zijn stevig en duurzaam. Ze zijn beschikbaar in verschillende kleuren, zijn gemakkelijk schoon te maken en vormen een minder duur alternatief voor fineerhout of massief hout.

Alcove
Alcove Plus

Tafelblad / Tableau



Joyn
Map Table
MedaMorph
Tyde 2

Tafelblad

Bistro Table
Belleville Table
Eames Contract Tables
Super Fold Table

Tafelblad

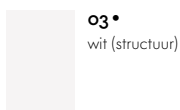

CDS
CDS Meeting

Tafelbladen

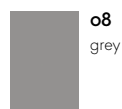

Hogedruklaminaat (afgekort HPL) bestaat uit met fenol- en melaminehars geïmpregneerde vellen papier die onder hoge druk en bij hoge temperatuur met een beschermende bovenlaag worden samengevoegd en worden angebracht op een substraat. De aldus gecreëerde oppervlakken zijn gemakkelijk te reinigen en te onderhouden, alsook lichtecht, geurloos en bestand tegen alcohol, organische oplosmiddelen en water.

Dining Table
Eames Contract Tables
Eames Segmented Tables Dining
Eames Segmented Tables Meeting
Home Desk
Tafelblad



Elliptical Table ETR
Tafelblad

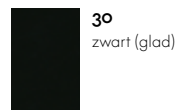

EM Table
Tafelblad

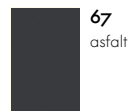
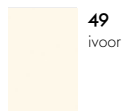

Occasional Table LTR
Tafelblad

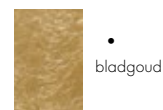
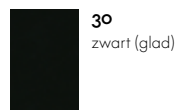

Trapèze
Tafelblad

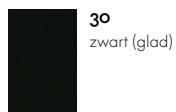

Tyde 2
Tafelblad



Volkernplaten bestaan uit vellen papier geïmpregneerd met fenol- en melaminehars die onder hoge druk en bij hoge temperatuur met een beschermende bovenlaag worden samengevoegd. De aldus gecreëerde oppervlakken zijn gemakkelijk te reinigen en te onderhouden, alsook lichtecht, geurloos en bestand tegen alcohol, organische oplosmiddelen en water. In tegenstelling tot HPL op substraat zijn volkernplaten ook geschikt voor gebruik buiten.

AIRLINE

Tafelement



Belleville Table
Bistro Table
Super Fold Table

Tafelbladen

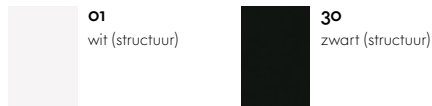

Eames Contract Tables

Tafelblad

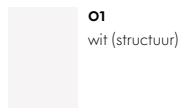

Linoleum wordt vervaardigd uit natuurlijke en hernieuwbare grondstoffen. Dit soepele, hoogwaardige materiaal voelt aangenaam aan en vingerafdrukken zijn vrijwel onzichtbaar op het oppervlak. Het is onderhoudsvriendelijk en in vergelijking met andere materialen trekt het dankzij zijn antistatische kenmerken weinig stof aan.

Suita

Ingelast in tableau

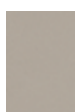

01
kieselsteen



02
houtskoop

Waar mogelijk gebruikt Vitra carraramarmer van de allerbeste kwaliteit. Omdat marmer een natuurlijk materiaal is, heeft elk marmeren tafelblad zijn eigen unieke kleur en textuur. Vitra behandelt de marmeren oppervlakken met een hoogwaardige sealer om ze te beschermen tegen water, olie, vet en vocht. Deze sealer dringt diep door in de steen, maar

laat hem toch ademen. In tegenstelling tot het effect van afdichtingsvernis behoudt de steen zijn natuurlijke look en vooral zijn kleur. Zelfs met deze behandeling blijft marmer een relatief gevoelig oppervlak dat bij gebruik een patina ontwikkelt.

Eames Coffee Table
Occasional Table LTR
Plate Dining Table
Plate Table

Tafelblad



50
Carrara-marmer

Glas

Vitra gebruikt momenteel zogenaamd vlakglas. Dit wordt vervaardigd door gesmolten glas in een bad van gesmolten tin te laten vloeien, waar het een zwevend lint vormt dat vervolgens afkoelt. Een speciale hittebehandeling maakt het glas schokbestendig en stootvast (enkel veiligheidsglas volgens EN 12150-1).

Het schilderen van de onderkant in verschillende kleuren, in combinatie met een satijnglanzende finish, geeft het materiaal een frisse en opvallende uitstraling.

Plate Dining Table
Tafelblad



82
wit gesatineerd



83
light grey gesatineerd

Kurk is een natuurlijk, stevig rubber afkomstig van de schors van de kurkeik. Het is licht en voelt aangenaam aan. De kleur en de textuur van dit duurzame, brandwerende materiaal is telkens anders, zodat elk meubel of accessoire in kurk een uniek, bijzonder object is.

Cork Family



- onbehandeld kurk

Golfkarton

Dit gelaagde, natuurlijke materiaal wordt vervaardigd uit hernieuwbare grondstoffen en wordt, na stevige afwerking van de zijanten, toegepast in een beperkt aantal producten van Vitra. Zo blijft het verrassend stabiel en stevig.

Wiggle Side Chair & Wiggle Stool



- natural



- natural

Het door Vitra gebruikte polyesterfleece is thermisch gevormd met behulp van warmte en druk en is 100 % recycleerbaar. Het heeft een lichte fleece-structuur en kan licht geplooid worden zonder zijn vorm te verliezen. Polyesterfleece heeft geluiddempende eigenschappen en het oppervlak met relatief fijne poriën voorkomt dat vloeistoffen gemakkelijk kunnen binnendringen.

Tyde 2
Kabelbak



01
pebble grey



10
classic grey

East River Chair

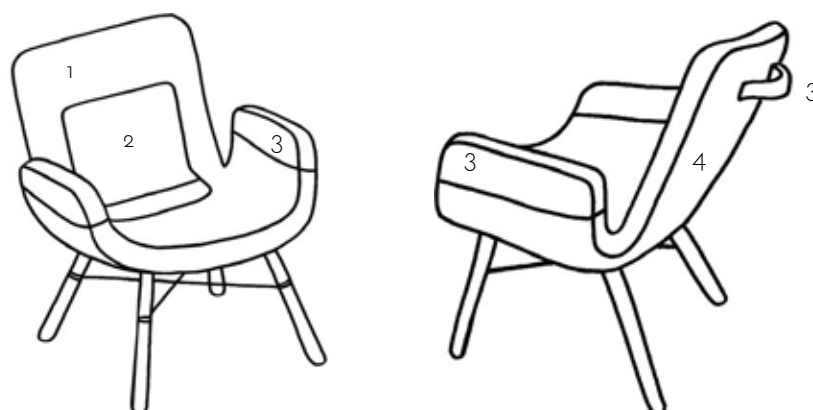

	1	2	3	4
Light mix 01	 <p>17 Laser - ice blue/ ivory</p>	 <p>05 Plano - cream white/sierra grey</p>	 <p>71 Leder Premium - sand</p>	 <p>71 Hopsak - yellow/ pastel green</p>
Red mix 02	 <p>30 Laser - light grey/ poppy red</p>	 <p>96 Plano - red/ cognac</p>	 <p>71 Leder Premium - sand</p>	 <p>72 Hopsak - yellow/ poppy red</p>
Green mix 04	 <p>28 Laser - light grey/ forest</p>	 <p>69 Plano - dark grey</p>	 <p>67 Leder Premium - asphalt</p>	 <p>70 Hopsak - grass green/forest</p>
Blue mix 05	 <p>20 Laser - ice blue/ moor brown</p>	 <p>66 Plano - nero</p>	 <p>67 Leder Premium - asphalt</p>	 <p>84 Hopsak - blue/ moor brown</p>

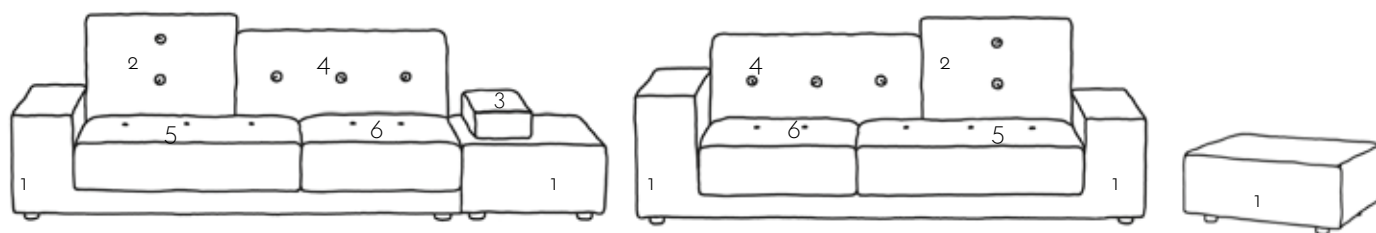

1 2 3 4 5 6

Stofmix red

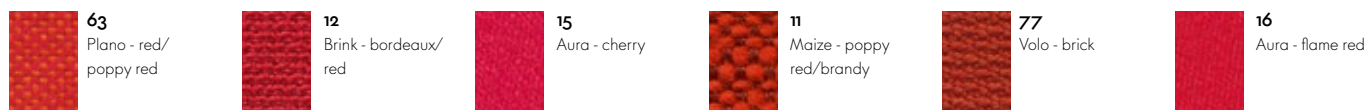

Stofmix green

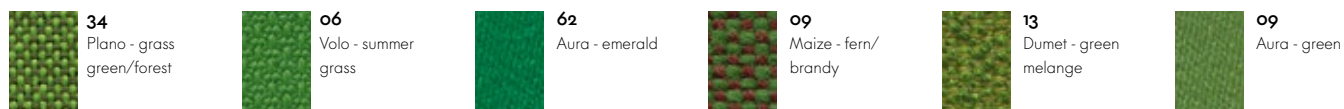

Stofmix golden yellow

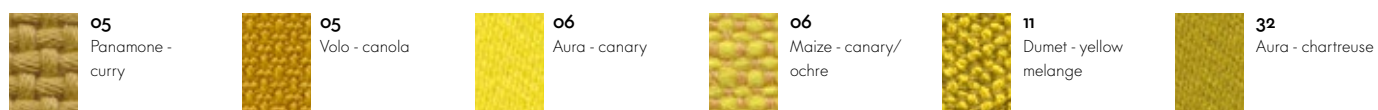

Stofmix night blue

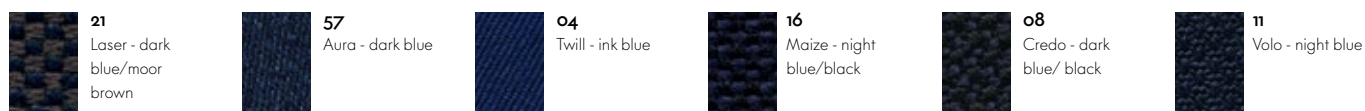

Slow Chair & Ottoman

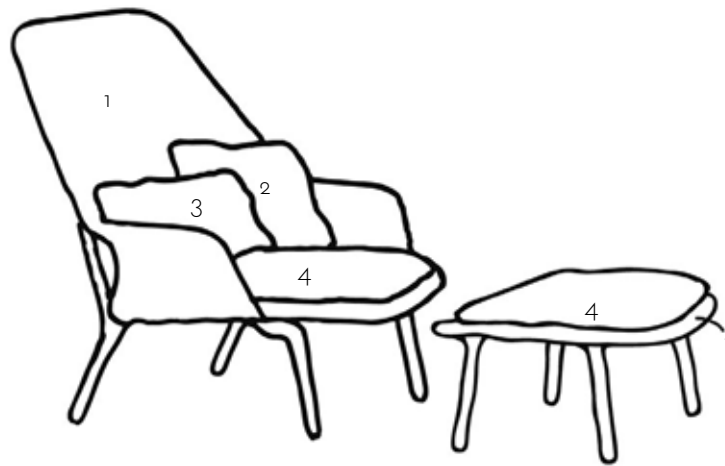

1 Slow Chair & Ottoman 2 Slow Chair 3 Slow Chair 4 Slow Chair & Ottoman

Slow Chair - red/cream



Tricot - red/
cream



Tonus - moss
green



09
Laser - green



Coda - cream

Slow Chair - brown/cream



Tricot - brown/
cream



03
Panamone -
moss grey



09
Laser - green

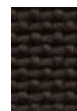

02
Panamone - dark
brown

Slow Chair - brown



Tricot - brown



Intreccio - anth-
racite

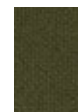

Tonus - moss
green



13
Aura - blackberry

Slow Chair - black



Tricot - black



Intreccio -
anthracite

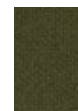

Tonus - moss
green

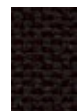

04
Laser - black

Slow Chair - blue/green



Tricot - blue/
green



77
Hopsak - nero/
forest



04
Twill - ink blue



22
Laser - dark
blue/forest

